INTERNET: APRENDA A CRIAR SUA HOMEPAGE

REVISTA DO CD-ROM®

nformática Prática e Descomplicada

Dinap 8049/1

EDITORA 10 Anos EUROPA

GP2

INTERATIVIDADE CAMPEÃ

Você ganha os melhores programas no CD-ROM e tira dúvidas aqui na revista

Experimente no CD-ROM
Correr o Grande prêmio de Monza

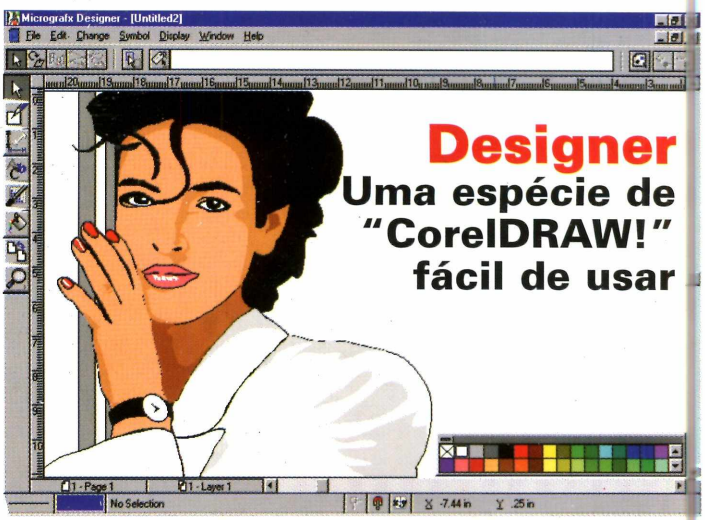

Designer
Uma espécie de "CorelDRAW!" fácil de usar

Calendário lunar

Saiba as fases da Lua em qualquer dia, de qualquer ano

Álbum Eletrônico do Bebê
Suas emoções gravadas para sempre

NBA Full Court Press

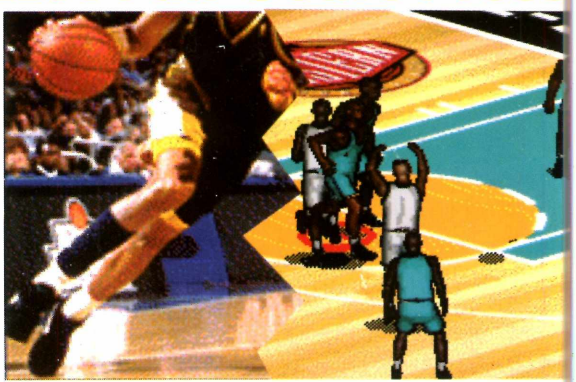

Jogue com os astros do basquete americano

Nº 20 – Ano 2 – Mar'97– R$ 9,90

NOVIDADE!
Leve para casa um Anti-vírus automático, by McAfee, que funciona no Screen Saver

9 770104 873008 20

BATTLECRUISER 3000 DC

O SIMULADOR DE VÔO ESPACIAL QUE COMBINA ELEMENTOS DE COMBATE, CONQUISTA, EXPLORAÇÃO, ADMINISTRAÇÃO DE RECURSOS E ESTRATÉGIA, DENTRO DE UM UNIVERSO TRIDIMENSIONAL.

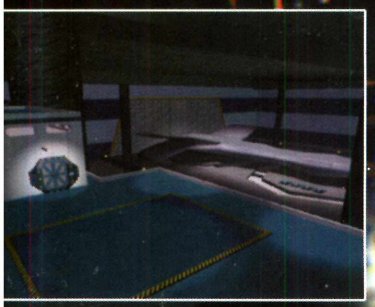

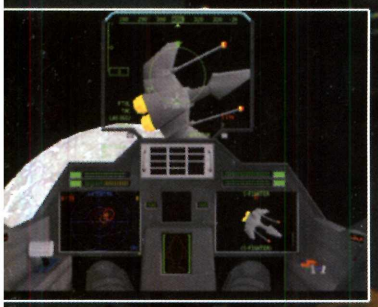

Você é o Comandante da Super Nave de Comando
tergaláctico, veículo bélico que é, ao mesmo tempo,
ve de combate e cargueiro. Você está no comando de
na tripulação altamente treinada, os quais operam
do tipo de armamento de ataque, veículos terrestres,
opas de assalto, e tudo que é necessário para
denar a destruição de qualquer coisa considerada
stil.

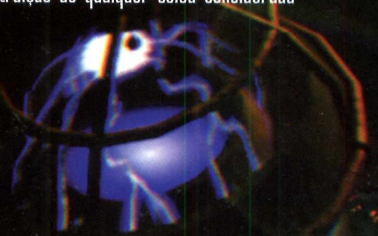

EM CD-ROM

TAKE 2 INTERACTIVE SOFTWARE

NWI
New World Interactive
7620 N.W. 25th. Street
Units 4 & 5
Miami, Florida 33122

http://www.sinfo.net/nwi
nwicorp@ns.sinfo.net

Diretores:
Aydano Roriz
Abilio P. Cunha

REVISTA DO CD-ROM®
Informática Prática e Descomplicada

MARÇO'97

Editor e Diretor Responsável
Aydano Roriz

Redação
Diretor de Redação: Roberto Araújo
Editora Assistente: Silvana Altafini
Jornalista Responsável: Roberto Araújo MTb. 10.766
Chefe de Arte: Jefferson Silva
Assistente de Arte: Carlos Augusto de Moura
Consultor de Informática: Luiz Mazzaferro Júnior

Colaborou nesta edição
Alberto Naddeo

Produção do CD-ROM
Quatro Multimídia

Diretor Operacional
Abilio Cunha

Assistentes de Diretoria
Cristiane Guida de Camargo
Flávia Pinheiro

Publicidade
São Paulo e Rio (011) 816-6767
Givaldo Fernandes (Supervisor)

Representantes
Bahia (071) 351-1784
Elizabeth Silveira
Brasília (011) 887-0707
Dreyfus Soares
Minas Gerais (031) 225-6069
Walter Cruz
Paraná (041) 253-4048
Angelo Costi
Rio Grande do Sul (051) 233-6911
Elcenho Engel
Santa Catarina (0482) 23-3968
Geraldo Nilson Azevedo

Marketing
Joelma Rodrigues Dantas

Atendimento ao Leitor
Cecilia Tomazelli (Supervisora)
Alessandro Donadio; Alice Vieira;
Carla Dantas Fabiana Lopes;
Ivania M. Pinto; Ronie de Souza; Sonia Dendi

Suporte Técnico (011) 870-0538
Luiz Antonio Siqueira Neto (Coordenador)
Marco A. Mendes Clivati
Leandro Melchiori Bezerra
Endereço eletrônico:
suporte.revista.cd-rom@sti.com.br

A **Revista do CD-ROM** (ISSN - 0104-8732) é uma publicação mensal da Editora Europa Ltda. O CD-ROM e a Revistinha do CD-ROM são partes integrantes desta edição, não podendo ser vendidos separadamente. A Editora Europa não se responsabiliza pelo conteúdo dos anúncios de terceiros.

Distribuidor exclusivo para o Brasil:
DINAP S/A - Estrada Velha de Osasco, 132
Jd. Belmonte - Osasco, SP - Fone: (011) 868-3000

Números Atrasados
Favor enviar cheque nominal à Editora Europa, no valor de R$ 9,90 (cada exemplar). Se for comprar com cartão de crédito, ligue para o telefone (011) 816-6767

Fotolito: Bureau Bandeirante
Impressão: W. Roth

Somos Filiados à

ANER
Associação Nacional dos Editores de Revistas

IVC
Instituto Verificador de Circulação

Tiragem desta edição: 131.500 exemplares

Você não tem obrigação nenhuma de saber inglês. Nós, aqui da Revista do CD-ROM, temos plena consciência disso. Tanto que, nas reportagens que escrevemos na revista, sempre procuramos traduzir ou indicar o que fazer com os programas estrangeiros.

É evidente que gostaríamos de ter no CD-ROM apenas programas em português. Mas, além da produção nacional ser bastante pequena – pelo menos por enquanto –, você dificilmente teria condições de acompanhar a evolução da informática. Os melhores programas e jogos são, mesmo, escritos e falados em inglês. Somos portanto, "obrigados" a colocá-los no disco para não prejudicar você, leitor, e procuramos minimizar o problema com a interatividade e o "passo a passo" mostrando o que fazer em cada um deles.

Na escolha dos programas para colocar no disco sempre damos total preferência aos nacionais. É o caso, nesta edição do **Expert Home Page** *que, felizmente, só tem inglês no nome. É totalmente em português e permite que você crie uma página pessoal para colocar na Internet.*

Por isso, quero fazer um convite: se você cria programas em português pode enviar aqui para a Redação. Se forem considerados interessantes, teremos o maior prazer em distribuí-lo em nosso disco. O critério de escolha é sempre o interesse de nossos leitores. E quanto mais prático e descomplicado melhor. Afinal, este é o nosso lema.

Roberto Araújo

SUMÁRIO Nº 20

Como Rodar o seu CD-ROM 04
Jogos 06
Aplicativos 10
Entretenimento 37
Internet 44
Jogos Pesados 50
Infantil 59
Guia do CD-ROM 63

Se for o caso, reclame.
Nosso objetivo é a excelência

A EDITORA EUROPA
está de CASA NOVA
Para entrar em contato

Rua M.M.D.C., 121
(011) 816-6767 05510-021 - São Paulo-SP FAX (011) 867-8583

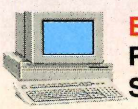

Endereços Eletrônicos:
Redação: revista.cd-rom@sti.com.br
Suporte Técnico: suporte.revista.cd-rom@sti.com.br
Telefone exclusivo para suporte técnico: (011) 870-0538

CREDICARD MasterCard
AMERICAN EXPRESS Cards Welcome
SOLLO
Diners Club International
BRADESCO VISA

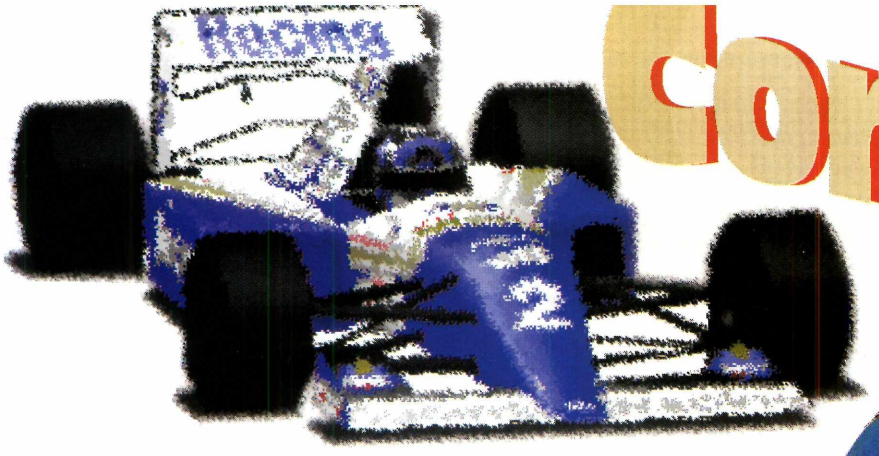

Como Rod

Uma seleção super especial. São 38 programas inéditos entre jogos, aplicativos, infantis e outros para você experimentar e se divertir. Aproveite

Você vai poder experimentar o Grand Prix 2, *um simulador de corrida, ansiosamente aguardado pelos leitores da revista. Jogar basquete com os astros do basquete americano em* NBA. *Combater contrabandistas em* Virtua Cop, *como nos videogames, entre outros jogos. Colocamos também o programa* PCBaby, *para você montar um álbum eletrônico do seu bebê, o* Designer, *um editor de desenho parecido com o* CoreDRAW!. *E ainda o* Expert HomePage *para criar páginas pessoais na Internet, o* Internet Phone, *onde você poderá falar por voz com pessoas do mundo inteiro. E muito mais. Afinal são 38 programas especialmente escolhidos para você.*

Como sempre, os programas estão separados por pastas para facilitar a procura. Ou seja, cada reportagem está na pasta correspondente, como no CD-ROM.

Além disso, junto de cada jogo ou programa existe uma Ficha Técnica com o sistema operacional necessário, assim como a memória mínima, e também um botão "Seu Sistema", onde você poderá verificar se o seu micro atende às especificações pedidas.

O princípio da interatividade continua. Portanto, o ideal é realizar os trabalhos no seu PC sempre acompanhando, passo a passo, o que está escrito na revista.

Para abrir o CD-ROM no Windows 3.1

1 - Coloque o CD na bandeja do CD-ROM.
2 - Na tela do Gerenciador de Programas, clique Arquivo (ou *File*, se o Windows for em inglês).
3 - Clique no item Executar (*Run*).
4 - Na caixa de diálogos que se abre, digite
`D:\CDROM`
ou, no lugar do D, a letra equivalente ao drive de seu CD-ROM. Dê OK.
5 - Vai surgir uma tela da Editora Europa Multimídia. Em seguida, aparecerá a tela principal do CD. A partir daí, basta ir clicando no item que deseja ver.

Para abrir o CD-ROM no Windows 95

O CD-ROM tem auto-reprodução no Win 95. Basta colocá-lo na gaveta e aguardar alguns momentos. Não é preciso dar nenhum comando. O programa deverá entrar automaticamente.

Dependendo da configuração de seu micro, isto pode não ocorrer. Portanto, não precisa que se preocupar. Proceda assim:
1- Clique no botão Iniciar e escolha Executar.
2- Digite então `D:\CDROM`
ou, no lugar do D, a letra equivalente ao drive de seu CD-ROM. Dê OK. O disco deve rodar.

...dir Seu CD-ROM

ANTES DE PEDIR AJUDA

O botão "Antes de Pedir Ajuda" é um FAQ (*Frequentely Asked Questions*, perguntas feitas freqüentemente) e nele você encontra respostas para muitos tipos de dúvidas. O FAQ foi elaborado a partir de dúvidas anotadas durante as 19 edições anteriores da revista.

EUROSHOP

No Euroshop, nosso shopping virtual, você pode comprar os números anteriores da Revista do CD-ROM, ou qualquer outro produto da Editora Europa. Caso seu pedido atinja um valor superior a R$ 99,00, você ganha um porta CD exclusivo da Europa Multimídia, para guardar seus CDs-ROM.

Para usá-lo, abra o Euroshop e, na prateleira, escolha os produtos que deseja adquirir ou registrar. Depois vá seguindo as instruções (em português) que aparecem.

EXECUTAR OU INSTALAR?

Para facilitar o uso dos programas do CD-ROM usamos os seguintes critérios:

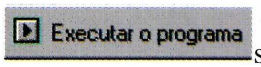

– indica que o programa pode ser executado diretamente da interface.

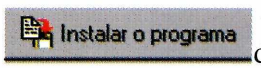

– torna necessária a instalação do programa. Se houver algum problema, consulte a reportagem correspondente.

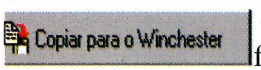

– entenda que este programa só funciona depois de copiado para seu micro. Confira as instruções na revista.

– cada programa vem acompanhado de uma ficha técnica. Use este botão para conferir se seu micro atende as especificações pedidas pelo programa.

Obs – se todos os botões estiverem habilitados, escolha o que achar mais conveniente.

ATENÇÃO

Todos os programas e arquivos contidos no CD-ROM são *Freeware, Shareware,* Demos, ou de autoria da Editora Europa Multimídia. Os *Freeware* são programas de distribuição livre, podendo ser copiados à vontade. Os *Shareware* são programas "try before you buy" (experimente antes de comprar). Ou seja, podem ser usados por um certo tempo e depois, se agradarem, devem ser comprados. Fazendo isso, o usuário passa a ser "Registrado" e recebe as atualizações do programa, entre outras vantagens. Veja detalhes de como fazer um registro no botão "Antes de Pedir Ajuda", no CD-ROM. *Já os* Demos são programas que se pode usar ou jogar, algumas fases permitindo a você ter uma boa idéia do produto. Se agradarem, devem ser adquiridos nas lojas.

SUPER VÍDEO POKER

A vantagem desse jogo é que você não gasta dinheiro em apostas e tem a sensação de estar num cassino. As regras são as usadas para jogar pôquer. Clique em Executar o programa e, quando o jogo entrar, clique no baralho, no meio da tela, para começar a rodada. Serão distribuídas cinco cartas. Clique sobre as duas que deseja manter (*Held*) para tentar algum tipo de jogada. Depois clique novamente no baralho para mais cartas serem distribuídas.

Você verá quanto está ganhando, pelo número de pontos que aparecem no lado esquerdo da tela. Para sair do jogo, clique em *Exit,* no menu *Game.*

SISTEMA MÍNIMO
Windows 3.x ou superior
486 DX2, 4 MB RAM e 256 cores

TIPO
jogo de cartas

SOLO

Haja paciência. Paciência é o jogo mais praticado na história da informática. Se você é um dos muitos adeptos dessa modalidade, chegará ao paraíso com o *Solo.* São 60 variações diferentes que vão garantir horas e horas de lazer.

Ao abri-lo, uma tela grande (branca) correspondente a área de jogo irá surgir. Para começar, clique em *Game* e depois em *Choose.* Uma lista com todos os tipos disponíveis aparecerá. Selecione um deles e dê OK. Para distribuir as cartas, vá até o menu *Play* e clique em *Deal.* Como são muitas as variedades fica impossível listar as regras de cada jogo, mas basicamente todos seguem o mesmo estilo do tradicional paciência. Quando "sua paciência" esgotar, aperte Alt + F4 para sair do jogo.

SISTEMA MÍNIMO
Windows 95
486 DX2, 8 MB RAM e 256 cores

RESOLUÇÃO
800x600

TIPO
Jogo de cartas

MicroPower 5 ANOS PRODUZINDO QUALIDADE PARA VOCÊ

English Works Multimídia

O SOFTWARE NACIONAL MAIS VENDIDO

APRENDA, TRADUZA E TREINE

- Mais de 45.000 verbetes
- 9.000 frases exemplificando o uso das palavras
- Glossário de termos técnicos da Internet
- Dicionário Ilustrado com mais de 300 figuras
- Laboratório de pronúncias

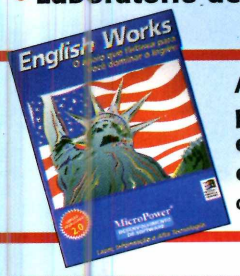

A versão 2.0 pode ser instalada em rede na sua empresa ou escola

Consulte preço

PRODUTIVIDADE COM O TRADUTOR

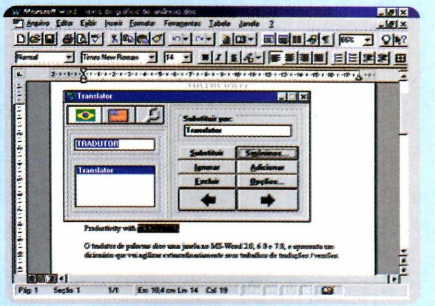

O tradutor de palavras abre uma janela no MS-Word 2.0, 6.0 e 7.0, e apresenta um dicionário que vai agilizar extraordinariamente seus trabalhos de traduções / versões.

Microsoft Word é uma marca registrada Microsoft

CONHEÇA MELHOR NOSSOS ÍDOLOS, EXEMPLOS DE DEDICAÇÃO AO ESPORTE

AYRTON SENNA

O único CD-ROM com a vida de Ayrton Senna desde sua infância, com milhares de informações, mais de 700 fotos, 70 minutos de áudio (incluindo o Tema da Vitória), 15 minutos de vídeo, centenas de hypertextos com circuitos, personalidades, pilotos e ainda você tem a opção de imprimir textos e fotos.

Versão em inglês sendo exportada para Austrália, Japão, Itália, França, Inglaterra e EUA

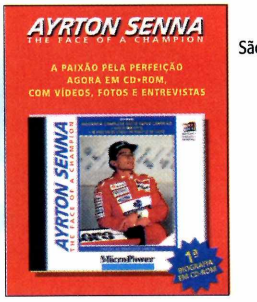

APRENDA FUTEBOL COM ZICO

São **2 CDs-ROM** com mais de 2 horas e meia de vídeos interativos onde Zico ensina todos os fundamentos do Futebol, desde fazer um passe para um companheiro até como atingir os grandes objetivos de uma partida: o gol e a vitória. Em uma verdadeira aula no seu computador, Zico apresenta dicas importantes para executar as jogadas, exercícios que são aplicados a jogadores profissionais e lances de partidas onde pode-se ver os fundamentos aplicados na prática. Aprenda como preparar seu corpo e sua mente para ser um bom esportista com o atleta que é um exemplo de dedicação e amor ao esporte.

Versão em inglês sendo vendida nos Estados Unidos e Canadá

Editor de Histórias em quadrinhos

LANÇAMENTO DE SUCESSO

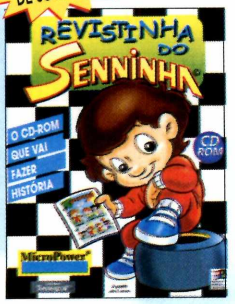

Com o "Revistinha do Senninha" você vai editar suas próprias histórias, criando as mais incríveis situações com o Senninha e sua turma. Além disto você pode preparar jornaizinhos e cartões de aniversário, com uma maravilhosa qualidade de impressão. Importa arquivos BMP e WMF (Corel, Paint Brush, ...) e exporta para o Word.

Aprenda com o Volta ao Mundo

LANÇAMENTO DE SUCESSO

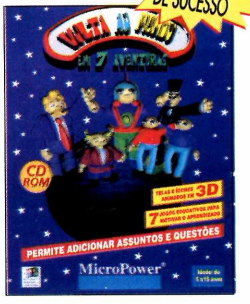

São sete jogos educacionais e desafiantes com interface tridimencional, nos quais as crianças desenvolvem o raciocínio lógico, competindo com o/a amiguinho/a ou com o computador e que permitem adicionar novos assuntos e questões, além das 800 já existentes sobre matemática, português, história, geografia, inglês e conhecimentos gerais.

Espanhol ao alcance de todos

Para você que já é fã do English Works e agora com o Mercosul precisa do Espanhol, este produto tem mais de 40.000 verbetes, pronuncia as palavras, faz traduções diretamente do Word 2.0, 6.0 e 7.0. Possui um dicionário com mais de 200 ilustrações, além de três diferentes jogos para treinar e aprender o vocabulário.

Versão 2.0 pode ser instalada em rede na sua empresa ou escola

DISTRIBUIDOR AUTORIZADO

Davidson® Multisystems Edutainment

(011) 743-8798

CADASTRAMOS REVENDAS EM TODO O BRASIL

Carrefour
Sempre o menor preço

RIO BARRA	(021) 325 2123	TIETÊ	(011) 955 8265
PINHEIROS	(011) 523 5222	SÃO BERNARDO	(011) 452 8072
RAPOSO TAVARES	(011) 810 4823	OSASCO	(011) 701 8401
TAMBORÉ	(011) 421 1574	LIMÃO	(011) 857 5656
BUTANTÃ	(011) 814 6477	TATUAPÉ	(011) 955 0777 - R: 252
IMIGRANTES	(011) 5589 5000	RECIFE	(081) 227 8823
SÃO CAETANO	(011) 441 7100		

DARDOS
(FF Electronic Darts)

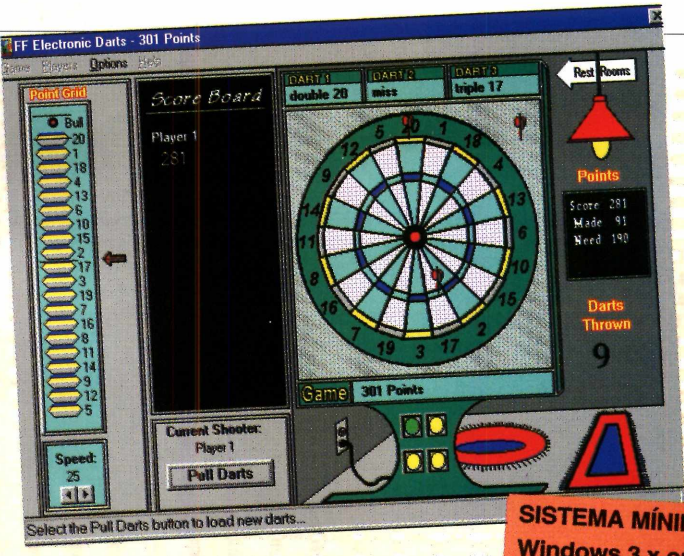

O objetivo é acertar o alvo na tela do computador. Para marcar pontos você precisa clicar com o botão esquerdo do mouse na hora certa, de modo que o "dardo virtual" atinja o alvo no lugar desejado.

Clique em Instalar o programa e aguarde o final da instalação. Com o jogo aberto, comece uma jogada clicando em um dos dardos vermelhos, na parte inferior da tela, dentro da divisão *Current Shooter*. Uma barrinha começará a deslizar para cima, na seção *Point Grid*. Os números que aparecem nesta opção são os mesmos do alvo, no lado direito da tela. Clique com o botão esquerdo do mouse quando a barrinha começar a se movimentar, para tentar marcar o maior de pontos possível. A diferença de cores nos itens do *Point Grid* também estão de acordo com as da pontuação no alvo.

SISTEMA MÍNIMO
Windows 3.x ou superior
486 DX2, 4 MB RAM e 256 cores

TIPO
Jogo de dardos

Pow Ball

Usando o mouse você terá de rebater uma bolinha laranja e destruir os obstáculos (uma espécie de muro de tijolos) que aparecem na tela. Para começar uma partida, selecione no menu principal, a opção *One player*. Uma nova tela é aberta e você já pode começar a rebater a bolinha. Quando conseguir destruir os "blocos", um cristal azul é libertado. Tente pegá-lo (chegando perto) para ganhar pontos (mostrados no canto superior esquerdo da tela). Você pode usar quantas bolinhas laranjas quiser, bastando clicar com o botão esquerdo do mouse. Mas a melhor opção é guardá-las para níveis mais difíceis que aparecerão durante as partidas.

Passando da primeira fase (após destruir todos os tijolos), seu objetivo na próxima é atirar nos meteoros que tentam atingir sua nave (usando o botão direito para carregar a arma e o esquerdo, para atirar). Se "sobreviver", poderá comprar novas armas e munições no menu que será apresentado. Basta clicar com o mouse sobre os itens com números verdes: os únicos que podem ser comprados.

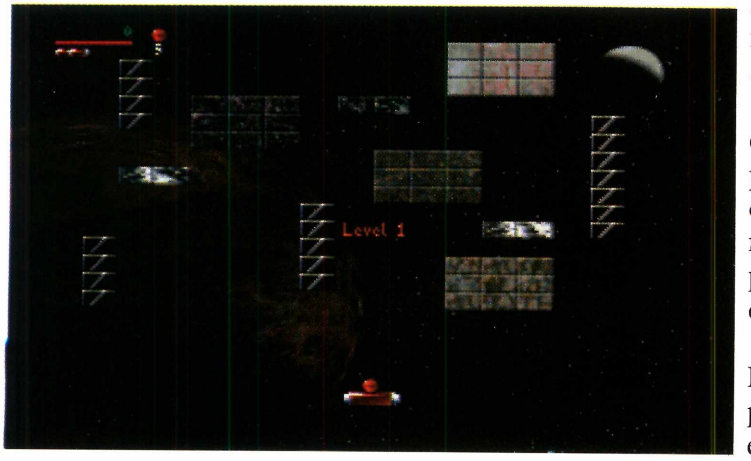

O jogo roda direto do CD-ROM, bastando clicar em Executar o programa. E apesar de ser para DOS, rodou sem problemas debaixo do Windows.

Para sair, tecle ESC e, no menu principal, clique em *Exit*.

SISTEMA MÍNIMO
Windows 3.x ou superior
486 DX2, 4 MB RAM e 256 cores

TIPO
jogo de ação e reflexos

Varmint's Eltris

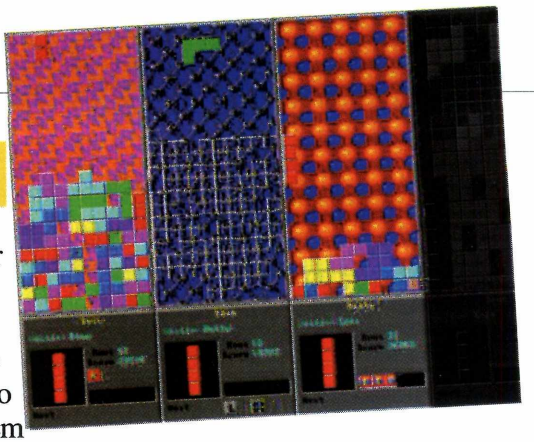

Um Tetris diferente que pode ser jogado por até quatro pessoas ao mesmo tempo. As regras são as mesmas do jogo comum. Você deve encaixar as várias peças que caem do alto da tela, de modo que elas formem linhas completas (sem "buracos"). Cada vez que uma é completada, desaparece. Você perde se as linhas chegarem ao alto da tela.

Tente completar o máximo de linhas ao mesmo tempo e ganhar mais pontos quando elas desaparecerem. A peça em linha reta, com quatro blocos, é a melhor para fazer isso, pois na vertical acaba com quatro linhas, de uma só vez.

E possível dividir a tela em até quatro partes para jogar com 4 pessoas ao mesmo tempo, todas no mesmo teclado (fica meio apertado...) Use os itens especiais que caem com os blocos para facilitar a sua vida e atrapalhar a do adversário, fazendo as peças que sumirem da sua tela irem para a do inimigo.

Os controles são simples: basta usar as setas direcionais para os lados e para cima. Mas você pode alterá-los ao seu gosto acessando a opção *Player Set Up* na tela principal. Nessa mesma tela você pode colocar o nome dos quatro jogadores (em *Name*) e finalmente o tipo de controle (humano ou computador) em *Controltype*.

SISTEMA MÍNIMO
DOS
486 DX2 com 4 MB RAM e 256 cores

TIPO
Jogo tipo Tetris

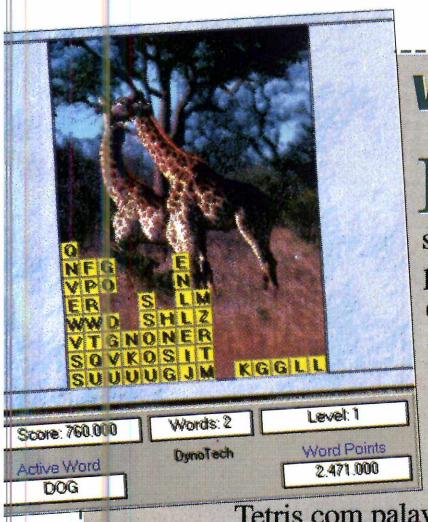

WORDS

Montar palavras em inglês (que são mostradas na parte inferior esquerda da tela) ou empilhar letras iguais para fazê-las desaparecer é o objetivo de Words. Uma espécie de Tetris com palavras fácil de jogar. Use as setas direcionais do teclado para movimentar os blocos para os lados e a seta para cima para que as letras mudem de posição. Para as letras caírem mais rápido aperte a barra de espaço. Use os blocos especiais (em vermelho, com o desenho de uma borracha e letras coloridas) para que as letras mais difíceis sejam apagadas.

SISTEMA MÍNIMO
Win 95
486 DX2, 8 MB RAM e 256 cores

TIPO
Jogo no estilo Tetris

FRUSTRATION

Este jogo faz jus ao nome, "frustração" em português. Isso porque ele não é tão fácil quanto parece. O game é uma espécie de quebra-cabeça, cuja solução é conseguir deixar os cubos com todos os lados na cor azul. Para isso, você deve rolar o cubo usando as setas direcionais ou o mouse. Nesta versão estão disponíveis dois níveis de dificuldade que você acessa pelo menu Game: *Lazy* (preguiçoso) e *Beginner* (iniciante). O primeiro nível é o mais simples. No segundo, o objetivo será mais complexo, já que novas cores serão acrescentadas. Quanto mais rápido você conseguir solucionar, melhor será sua pontuação.

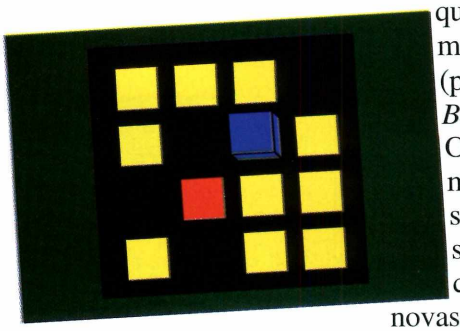

Para sair do jogo, clique em *Exit*, no menu Game.

SISTEMA MÍNIMO
Windows 3.x ou superior
486 DX2, 8 MB RAM e 256 cores

TIPO
Jogo de inteligência

APLICATIVOS

NEO DRAW

FAÇA CARTÕES E DIVULGUE SUA EMPRESA. É FÁCIL

O* NeoDraw *vem com modelos prontos de cartões, formulários, etiquetas... Basta preencher e imprimir

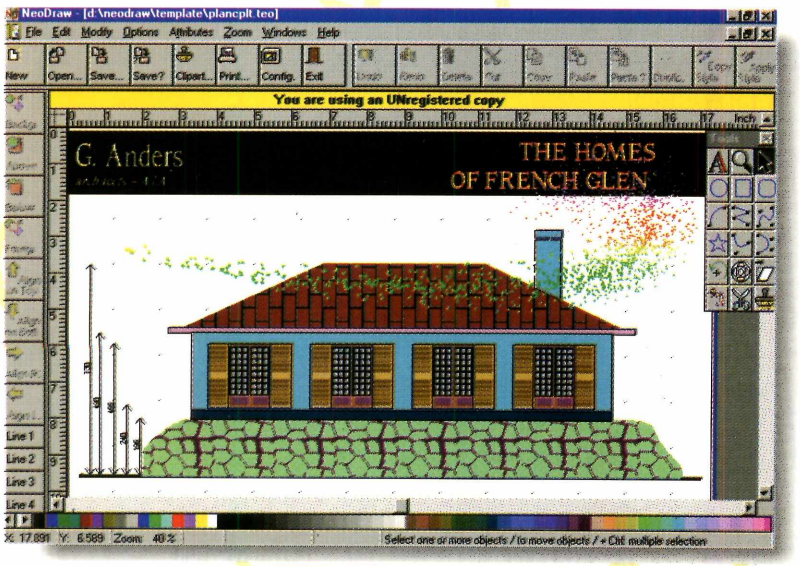

Usando o Neo Draw, *é possível criar cartões, etiquetas, papel de carta, formulários personalizados, e assim divulgar sua empresa sem gastar muito. O programa traz uma série de* templates *(modelos) que você poderá usar, somente adaptando-os às suas necessidades. E o melhor é que o* Neo Draw *permite salvar e imprimir seus trabalhos. Nesta reportagem vamos mostrar como fazer um cartão de divulgação. Mas o procedimento é o mesmo para qualquer tipo de material que você queira criar.*

Começando um trabalho

Quando você abrir o programa (ver Instalação), clique em *Evaluate* e depois em OK nas telas que aparecem. Na janela *Template,* escolha um dos modelos já prontos (*Choose a template*) ou então um novo documento (*New Drawing*). Vá clicando sobre cada um, e se você selecionar a opção *Show Template*, um *preview* de cada modelo será mostrado ao lado. Como nesta reportagem vamos mostrar como divulgar sua pequena empresa, escolha o arquivo Label2.teo ou card_bus.teo, para criar seus cartõezinhos. Dê dois cliques sobre um dos arquivos para abrir o modelo. Uma "folha" com vários

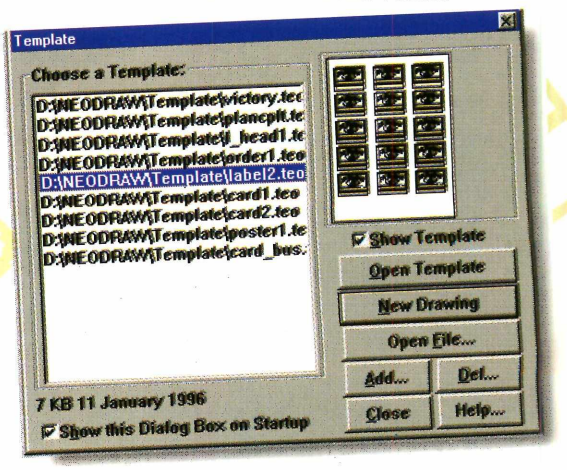

exemplos aparecerá. Agora faça assim para criar seu próprio cartão a partir do modelo mostrado na tela:

1 Antes de mais nada, vá até o menu *Zoom* e escolha 100%, para poder visualizar melhor o que vai fazer.

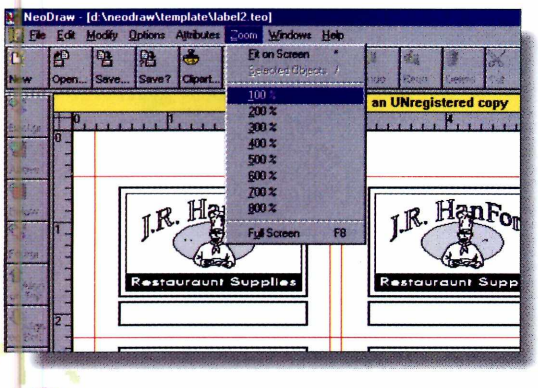

2 Clique sobre um dos exemplos e em seguida, aperte a tecla Del, para "apagar" as informações e digitar as suas.

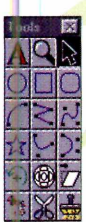

3 Na barra de ferramentas (*Tools*), no lado direito da tela, selecione a ferramenta de texto (a letra A), depois clique sobre um dos cartões e digite o texto que desejar.

4 Quando terminar, clique na seta branca, também na barra de ferramentas, para determinar o tamanho do texto. Para isso, puxe os quadradinhos pretos criados em volta dele. Posicione o texto dentro do cartão. Se for o nome da empresa, coloque-o no topo do cartão.

5 Repita esta operação até completar todos os dados do cartão (telefone, endereço, pessoa de contato).

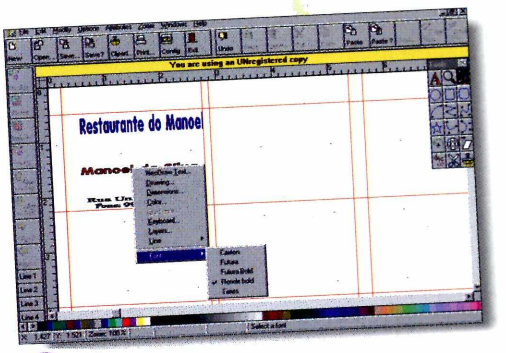

6 Para mudar o tipo de letra e assim diferenciar os textos, selecione o texto (usando a setinha branca) e então clique com o botão direito do mouse sobre texto. No menu que aparece, escolha *Neo Draw Text*.

7 Na janela que surgir, escolha o tipo de letra em *Fonts,* o tamanho (em *Size*), na coluna *Atributes,* entre outras coisas. Depois, clique em OK.

Depois de escolher um modelo (em "templates") seu serviço será apagar o que está escrito e colocar o texto ou imagem que desejar. Aqui mostramos como fazer um cartão de divulgação

Colocando desenhos, logotipos...

Para deixar seus cartões com uma aparência mais elegante, coloque cor nas letras ou nos desenhos. Selecione o texto e clique com o botão direito do mouse sobre ele. No menu, escolha *Drawing*. Nas opções *Line* e *Fill,* por exemplo, você pode alterar a cor da linha e do interior do texto, respectivamente. Basta clicar na cor mostrada e escolher uma, entre as várias opções que aparecem.

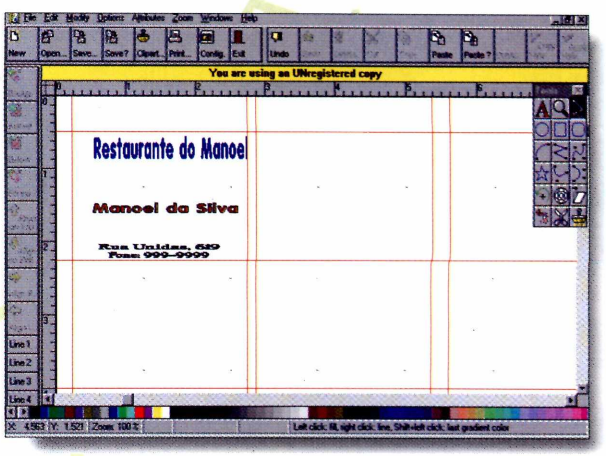

NEO DRAW

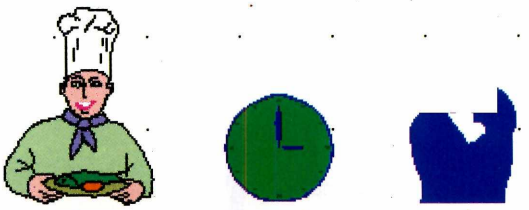

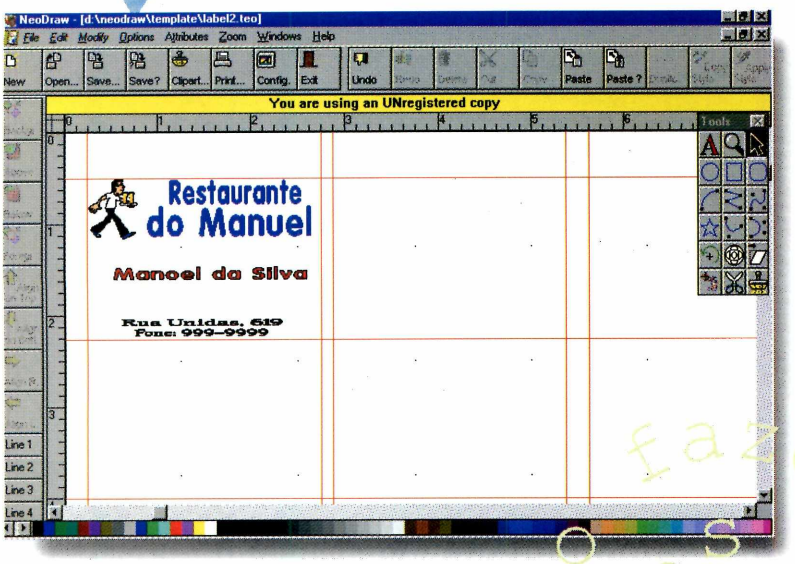

Com seu modelo pronto, o próximo passo é duplicar o cartão até preencher toda a página a ser impressa. Depois, é só distribuir

Agora se você tiver um *scanner,* no seu computador, poderá digitalizar o logotipo da empresa ou outra imagem qualquer e colocar no cartão. Use a opção *Import* no menu *File,* e escolha o formato do arquivo (.BMP, .PCX....) que será importado. Em seguida, localize o diretório onde está a imagem que vai usar e dê dois cliques sobre ela. Quando a figura aparecer no cartão é só posicioná-la onde quiser.

Copiando e imprimindo

Quando você terminar de editar seu cartão ou etiqueta, poderá copiá-lo quantas vezes forem necessárias para preencher a página e assim economizar na hora de imprimir:

1. Vá em *Edit* e selecione a opção *Select All* (para selecionar o cartão).

2. Depois, clique em *Duplicate,* também no menu *Edit.* O cartão será duplicado. Feito isso, carregue a cópia com o mouse e posicione-a em outra divisória do cartão.

3. Repita os passos 1 e 2 até que a página esteja completa.

4. Quando terminar, é só imprimir seu trabalho. Vá até o menu *Options* e selecione *Page Setup*, para escolher o tamanho do papel que você usará na impressão (*A4, Legal*, entre outros). Depois de OK e clique no ícone com uma impressora, na barra de menus.

Instalação

Clique em Instalar o programa, dê OK na tela que aparece, e aguarde até o final da instalação. Será criado um Grupo *Neo Draw*. Para abrir o programa, vá até o Iniciar (no Win 95), selecione Programas, localize o Grupo e clique no ícone do mesmo nome.

SISTEMA MÍNIMO
Windows 3.x ou superior
486 DX2, 4 MB RAM e 256 cores

PRODUTOR
Nonononononononon

TELEFONE
(011) 9999-9999

PREÇO SUGERIDO
00 Reais

TIPO
Editor gráfico

LIMITAÇÃO
nonononononononono

Agora você não liga o computador: dá a partida.

screamer 2™

SHEER SPEED ROAD RACING

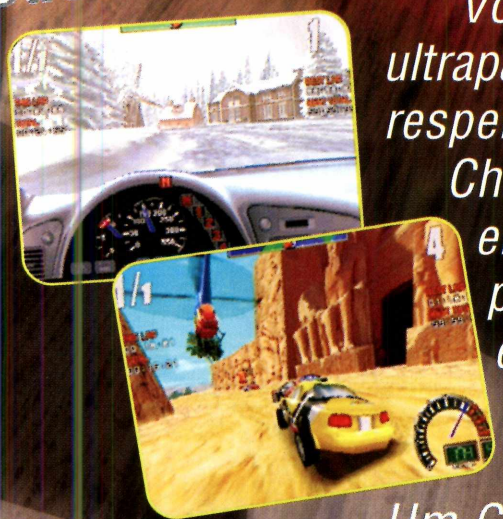

Você conhece as leis de trânsito como nunca ultrapassar pela direita, proibido andar no acostamento, respeitar o limite de velocidade? Esquece.

Chegou Screamer 2 com gráficos híper-realistas em 3D, velocidades de até 215 km/h e 6 incríveis pistas, como o gelado traçado da Escandinávia e os escaldantes e traiçoeiros desertos do Egito. Dá até pra tirar um racha com 3 outros pilotos conectados em rede. Screamer 2.

Um CD-ROM de alta velocidade.

MILESTONE

Virgin INTERACTIVE entertainment

PC CD-ROM

MANUAL EM PORTUGUÊS

Distribuído por:

TECTOY multimedia

http://www.tectoy.com.br

© 1996 Milestone. Screamer2 é uma marca registrada de Virgin Interactive Entertainment, Inc. Todos os direitos reservados. Publicado e distribuído sob licença pela Virgin Interactive Entertainment, Inc. Virgin é uma marca registrada de Virgin Enterprises, Ltd. Todas as outras marcas são de propriedade de seus respectivos donos.

Torne-se

O Designer *permite fazer ilustrações no computador e tem funções semelhantes as do* CorelDRAW!, *só que mais simples*

Para você começar a treinar mostramos, neste passo a passo, como fazer uma ilustração bem fácil. Experimente. Você vai conseguir

O Micrografx Designer é um programa para criar desenhos artísticos com formas vetoriais (que utilizam retas e pontos para formar imagens). Ele é semelhante ao famoso Corel DRAW!, porém, com ferramentas mais fáceis de usar. Esta versão colocada no CD-ROM é de demonstração e você pode usá-la por 30 dias a partir da data da instalação. Depois o programa pára de funcionar. Mas enquanto isso não acontece, você poderá salvar seu trabalho normalmente. Como o programa é complexo, vamos mostrar como criar uma ilustração bem simples para você se familiarizar.

SISTEMA MÍNIMO
Windows 95
486 DX2, 8 MB de RAM e 256 cores

PRODUTOR
Micrographics - USA

TELEFONE
001 (214) 234-1769 ramal 6194

TIPO
Editor de desenhos vetoriais

Criando um desenho

Abra o *Designer* e clique em *Run Designer*. A tela do programa aparece, com uma página em branco pontilhada e a barra de ferramentas, do lado esquerdo. Agora, faça assim:

1 Selecione o segundo ícone da barra de ferramentas e depois escolha a figura de um quadrado, que aparece no alto da tela, abaixo dos menus. Desenhe um retângulo (usando o mouse), ocupando toda a página pontilhada.

2 Clique agora no ícone do baldinho e escolha a cor preta (ou outra qualquer) na paleta de cores no topo da tela.

3 Selecione novamente o segundo ícone, mas agora escolha um círculo e desenhe-o no cento de retângulo preto.

4 Clique no baldinho e em seguida no quadrado branco ao lado de um "baldinho" no alto da tela. Selecione *Gradient* (degradê) e clique em *Custom.* Escolha um dos *degradês* e tecle *Edit.* Então digite um número nas opções *X Origin* e *Y Origin* (marcando a porcentagem de cor para o degradê), clique em *Add* e depois em *Close* para criar um novo padrão. Na tela *Gradient,* escolha uma cor (vermelho, por exemplo), clique em *Apply* e em *Close* para que a textura apareça no círculo. Agora vá até o menu Display, selecione *Show Gradient* e escolha *Smooth.*

Colocando o texto

5 Clique no ícone com um ABC e depois no primeiro botão (ABC),

um Ilustrador

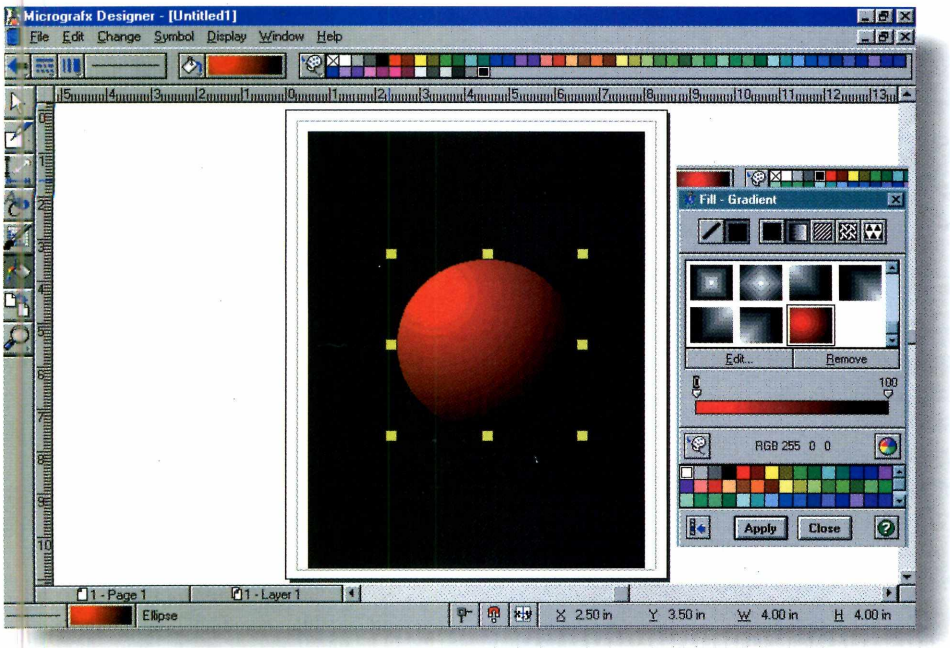

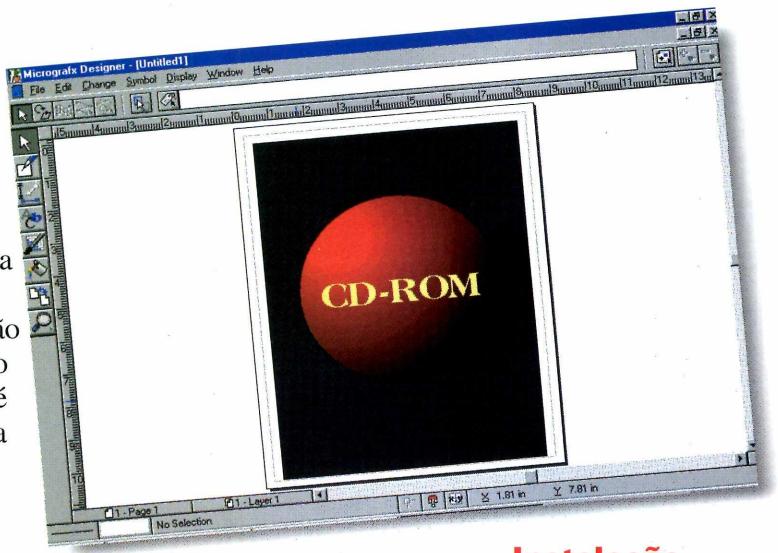

na barra de ferramentas no alto da tela. Escolha o tamanho da letra (65 pontos, por exemplo) e então clique dentro do círculo. Agora é só escrever uma palavra.

6 Quando terminar, clique no primeiro ícone, da barra de ferramentas e posicione o texto como desejar.

7 Salve seu trabalho no menu *File,* escolhendo *Save.* Se desejar imprimir, clique em *Print/Document*, no mesmo menu.

Instalação

Depois de instalado (clique em Instalar o programa) será criado um grupo *Micrografx.* Para rodar o *Designer,* vá até Iniciar, selecione Programas, localize e abra o grupo criado e então dê um clique no ícone *Designer 4.1.*

FERRAMENTAS

Veja para que serve cada ícone da barra de ferramentas.

Seleciona e carrega objetos de desenho.

Permite desenhar, com o mouse, diversas formas geométricas, que aparecem no topo da tela.

Cria linhas e objetos simples com dimensões diversas, ou retas.

Permite colocar textos em seus documentos (use o mouse para posicionar o local da palavra e depois clique nos botões no alto da tela).

Edita imagens bitmap colocadas dentro do *Designer.*

Modifica a cor dos objetos selecionados pela seta do mouse.

Acessa o "slideshow" do *Designer,* mostrando a seqüência de todas as páginas de seu documento.

Zoom.

APLICATIVOS

CREATEACARD

Crie Cartões P

Com o CreateaCard *você pode criar cartões comemorativos exclusivos, imprimir e mandar para os amigos, familiares ou alguém especial*

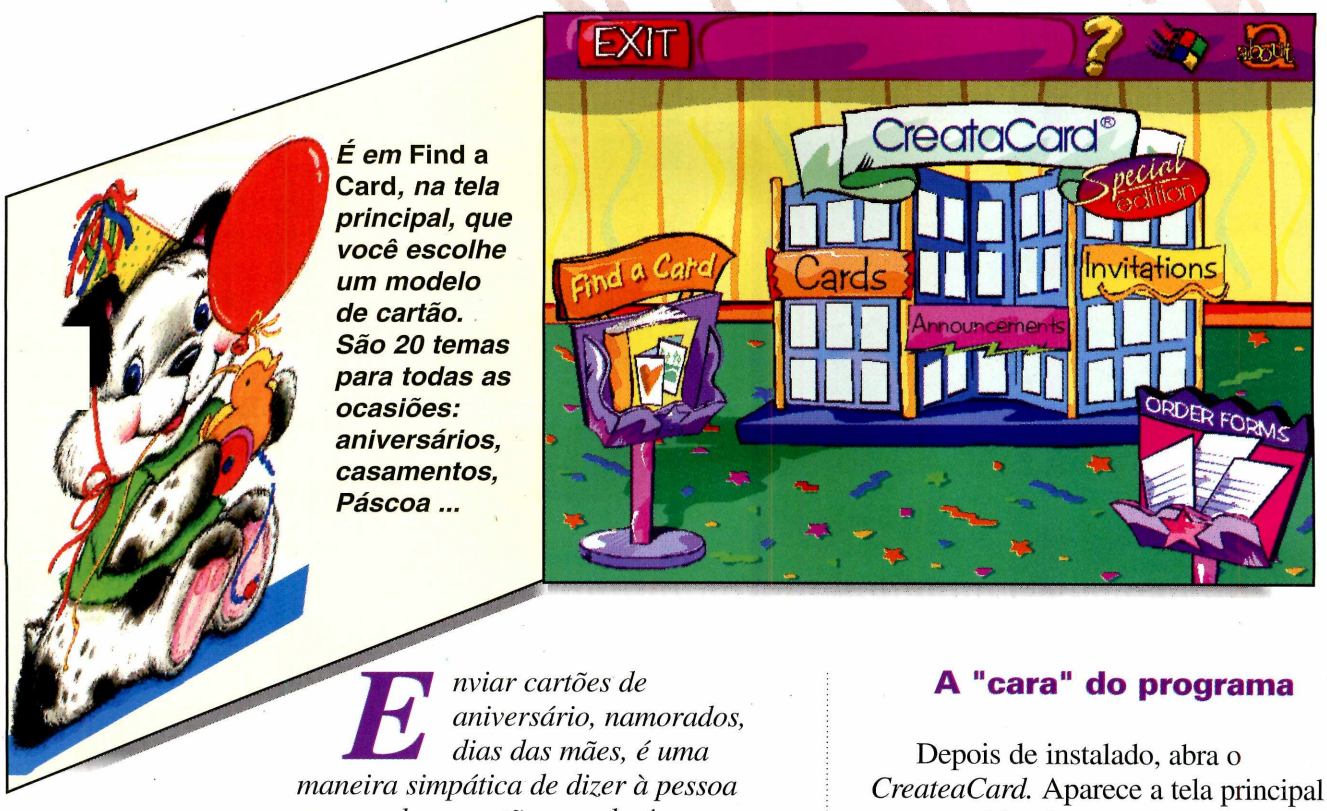

É em* Find a Card, *na tela principal, que você escolhe um modelo de cartão. São 20 temas para todas as ocasiões: aniversários, casamentos, Páscoa ...

O* CreateaCard *traz uma série de modelos prontos para diversas ocasiões. Basta escolher o que mais se adapta às necessidades e colocar a sua mensagem (acima)

Enviar cartões de aniversário, namorados, dias das mães, é uma maneira simpática de dizer à pessoa que recebe o cartão que ela é importante. Muito mais agradável ainda é receber um cartão personalizado, exclusivo. E você pode proporcionar este prazer usando o CreateaCard. *Ele é um programa que traz cartões diferentes para cada ocasião e que poderão ser usados como base para seus próprios cartões. Seu único trabalho será colocar a mensagem em português. Depois é só imprimir e enviar. De quebra, o programa traz ainda, um* Screen Saver *(protetor de tela) super legal que é colocado no micro, durante a instalação do* CreateaCard.

A "cara" do programa

Depois de instalado, abra o *CreateaCard.* Aparece a tela principal com as várias funções do programa: *Find a Card* (achar um cartão), *Cards* (cartões), *Invitations* (convites), *Announcements* (anúncios) e *Order Forms* (formulários). Esse último, usado para fazer o registro do programa, se você quiser. Os outros você vai usar para criar diferentes tipos de cartões. Como exemplo, vamos mostrar como fazer um cartão de aniversário (*Birthday*), dentro de *Find a Card*. Mas você pode escolher qualquer um dos temas disponíveis, já que o procedimento é sempre o mesmo para todos.

ersonalizados

1 Clique em *Find a Card*, na tela principal. Aparece uma seleção com vários temas para o cartão. Escolha um deles. Como exemplo, selecionamos *Birthday*.

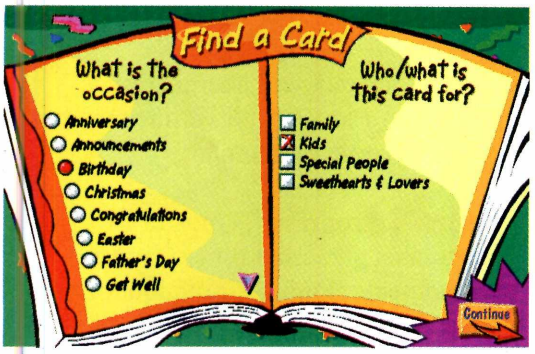

2 Ao lado, estão os subtemas, indicando o tipo de destinatário. Na opção *Birthday,* é possível escolher entre desejar feliz aniversário para o pai, a mãe (*Family*), crianças (*Kids*) entre outros. Escolha uma dela e, em seguida, clique em *Continue,* no canto inferior direito da tela.

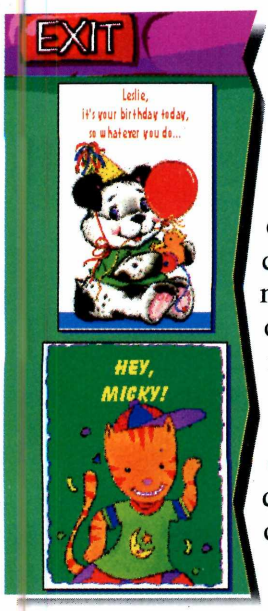

3 Vai ser aberta uma outra tela com um ou mais cartões de exemplo. Escolha o que mais gostar e clique com o mouse sobre ele. O cartão será mostrado em tamanho maior e aí você poderá editar a mensagem que vem com o cartão (em inglês), substituindo-a pela que deseja criar.

4 Se quiser ver as outras frases (sempre em inglês) que acompanham o cartão, clique na seta para a direita em *Other Messages*. E para ver outros cartões, use as setas do *More Cards.*

Editando o texto

1 O cartão é composto pela capa (*Front*), a parte interna (*Inside Top* ou Botton) e a contra-capa (*Back*), que podem ser acessadas na caixinha *Let´s Look At:*.

2 Para substituir o texto (em inglês) dos cartões pela mensagem que deseja enviar, clique com o botão esquerdo do mouse sobre qualquer palavra da frase que está no cartão e então substitua o texto pelo seu. Digite uma mensagem na capa (Feliz aniversário, por exemplo). Na parte interna, escreva uma mensagem e pronto.

3 Quando terminar, clique no botão *Print* e depois em *Print Now*, para imprimir seu cartão. Depois é só dobrá-lo, colocar num envelope e enviar.

Instalação

Clique em Instalar o programa na interface do CD-ROM e vá dando *Enter* nas telas que aparecem. Vai ser criado um grupo *CreateaCard.* Para abrir o programa, vá até Iniciar, selecione Programas, localize o Grupo e então clique no ícone *CreateaCard Special Edition.*

Os textos dos cartões vêm em inglês, mas você pode substituí-lo, clicando sobre uma das palavras e digitando a sua mensagem

SISTEMA MÍNIMO
Windows 95
486 DX2. 8MB de RAM e 256 cores

PRODUTOR
Micrografx
P.O. Box 120
Buffalo, New York - 142079967-USA

FAX
001 (716) 873-0906

VALOR DO REGISTRO
58 dólares incluindo taxa de envio

Proteja seu Windows

Específico para Win 3.1 ou 11 o Panic! pode salvar e recuperar as configuracões do seu Windows. E isso entre outras funções

Em **Program Manager,** ***quando você clica em "Save It" (salvar) ele grava as configurações do seu Windows. Se elas forem alteradas, basta clicar em "Fix it" (consertar) para voltar ao que era antes***

SISTEMA MÍNIMO
Windows 3.x
486 DX2, 4 MB de RAM e 256 cores

TIPO
Utilitário

PRODUTOR
Camira Technologies, Inc. 421 Elmwood Avenue
Crystal Lake, Illinois
60014 - USA

VALOR DO REGISTRO
40 dólares

TIPO
Utilitário

Este é um programa especialmente criado para quem usa o Windows 3.1. Com o Panic! *(um conjunto de vários utilitários num único programa) você vai poder garantir, entre outras funções, salvar a configuração de seu Gerenciador de Programas, podendo recuperá-la sem problemas, mesmo se alguém mexer no Windows e desorganizar seus grupos e ícones.*

Utilizando o Panic!

Depois de instalar o programa, você percebe que ele está rodando, pois um botão roxo, com o nome *Panic!,* aparece no canto superior esquerdo da tela. Para acessar as várias funções do programa, clique sobre esse ícone. Uma tela será aberta com as opções do *Panic!* Aqui vamos mostrar para que serve cada uma.

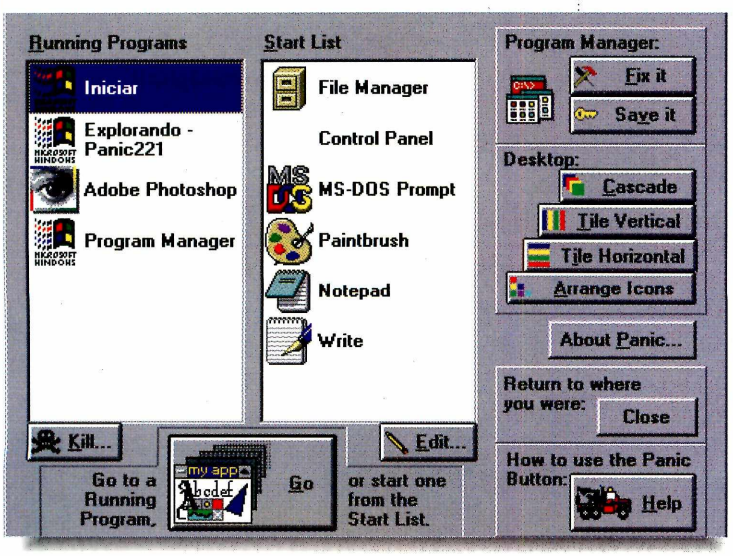

Running Programs – mostra os programas que estão funcionando no momento. Para abrir qualquer um deles, basta clicar duas vezes sobre o ícone correspondente. Para fechá-lo, selecione o programa e então clique em *Kill* (matar).

Start List – clique em um dos programas da lista para rodá-lo diretamente. É possível colocar nesta lista os programas que você mais usa (o Word ou Excel, por exemplo), clique em *Edit* para adicioná-los.

Program Manager – uma das principais opções do *Panic!* Se muitas pessoas usam seu computador, clique *Save it* para salvar a configuração atual do seu Gerenciador de Programas. Então se alguém alterar a sua configuração, você poderá trazê-la de volta, clicando em *Fix it* (consertar).

Desktop – esta opção reorganiza as janelas do Gerenciador de Programas de acordo com o que você desejar.

A Á..CA MULTIMÍDIA ESTÁ VIRANDO MAIS UMA PÁGINA DA HISTÓRIA.

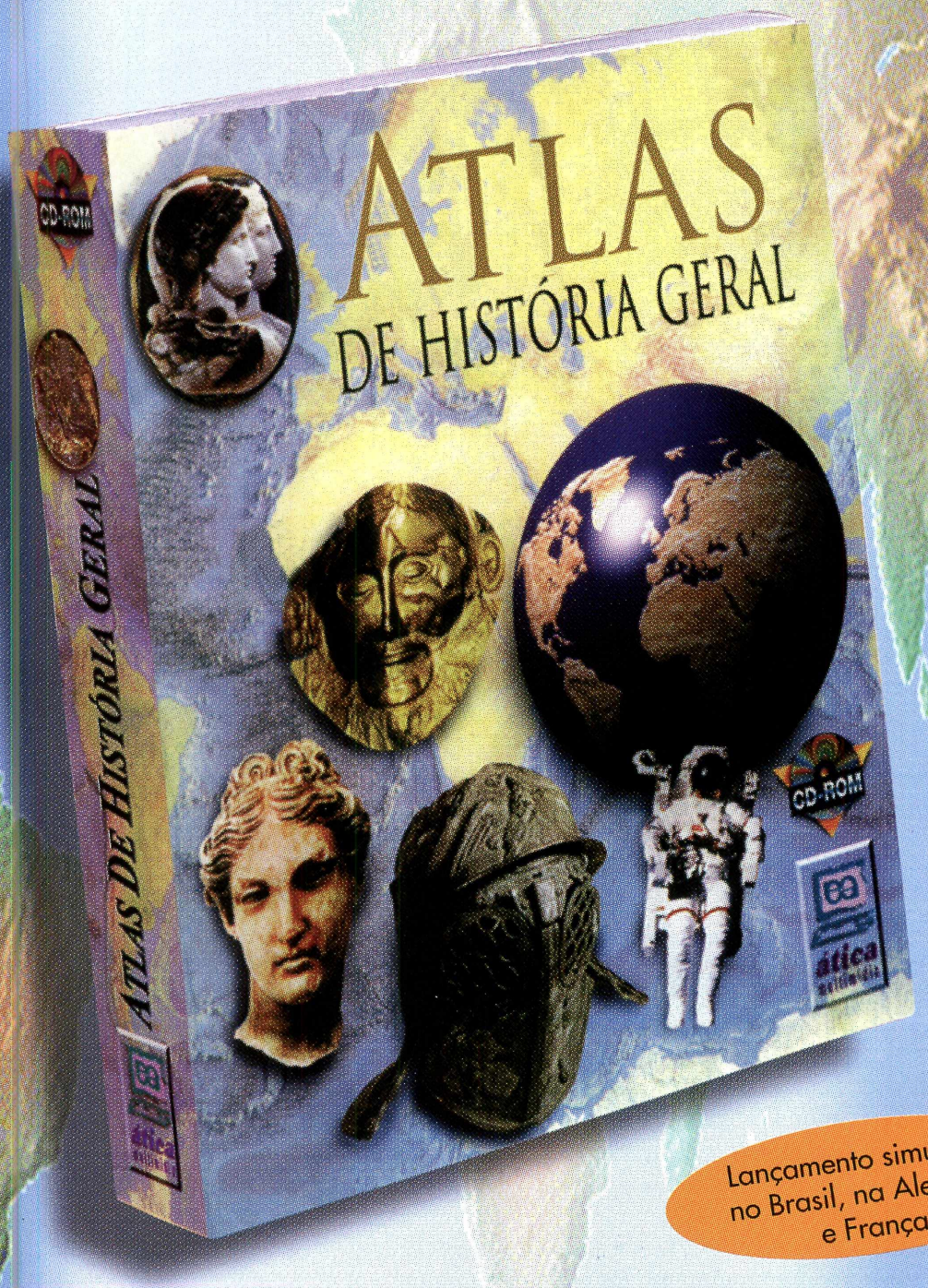

- Cronologia geral, linha do tempo e índice onomástico
- 53 cenários interativos
- 350 mapas históricos
- 4 mapas temáticos animados
- 550 fotos inéditas em cores e em preto e branco
- 25 minutos de vídeo digital
- 600 páginas de textos imprimíveis, com diferentes níveis de aprofundamento, elaborados por historiadores da Itália, França, Alemanha e Brasil
- 4 horas de áudio com trilha sonora inédita e original
- Software adaptado à historiografia brasileira e de acordo com nosso programa escolar

Lançamento simultâneo no Brasil, na Alemanha e França.

ática multimídia

ÁTICA MULTIMÍDIA – SOFTWARES EDUCATIVOS FEITOS POR QUEM ENTENDE DE EDUCAÇÃO.

NOSSOS DISTRIBUIDORES – **SP Capital** Editora Ática (011) 278-9322 Davidson (011) 743-8798 e 743-0188 Livrarias Saraiva (011) 870-5999 e 530-1848 Livrarias Laselva 0800-110052 Livrarias Siciliano (011) 831-7411 Plug & Use (011) 865-2030 Distr. Curitiba (011) 288-5055 **SP Interior** Editora Ática (016) 625-8098 **RJ Capital** Editora Ática (021) 273-1997 Acorp (021) 532-3380 **MG BH** Clássica (031) 467-1144 Varginha (035) 222-1133 **Norte/Nordeste** Editora Ática (081) 231-0090 CD-Rom Shop (081) 325-5430 **BA Salvador** Editora Ática (071) 377-2051 Livr. Civilização Brasileira (071) 359-7070 **PR** Livrarias Curitiba (041) 322-5455 **SC** Livrarias Catarinense (048) 248-6766 **RS** Distr. Dom Quixote (051) 377-4037 Fax 337-4311 Incomp (051) 334-5165 e 338-5466 **DF Brasília** Bit Byte (061) 322-0110

APLICATIVOS

CRASH GUARD

Proteja seu Micro Contra Panes

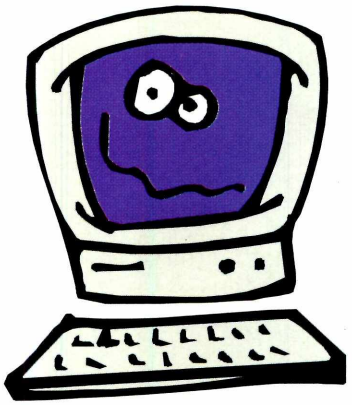

Para ser usado no Win95, o* Norton CrashGuard *procura prevenir tratamentos e evitar, ao máximo, a perda de dados

O* Anti-Freeze *é a principal função do* CrashGuard*: quando algum programa "trava", surge uma janela apontando as possíveis soluções

Nada é mais desagradável do que estar trabalhando em um documento, seja num editor de textos ou em qualquer outro programa, e o computador de repente travar. Simplificando, isso acontece, quando dois programas tentam ocupar a mesma área de memória. A função do programa Norton Crash Guard *é exatamente tentar reverter esse problema destravando o programa e assim salvar seu documento, sem que você perca nenhum dado.*

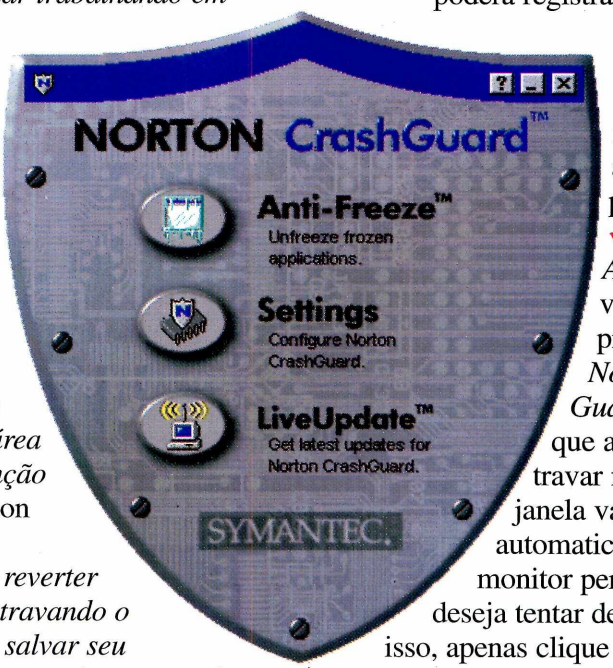

Destravando os programas

Depois de instalar o *Norton Crash Guard*, vai aparecer um ícone do programa ao lado do reloginho, na barra de tarefas. Dando dois cliques sobre ele, surge uma tela (parecida com um escudo) com as funções *Norton Crash Guard.*

✓ O botão *Settings* configura os níveis de proteção para os programas utilizados no micro.

✓ Selecionando o *LiveUpdate* você poderá registrar-se, através da Internet, à empresa *Symantec,* e assim receber as atualizações do programa.

✓ Mas é no botão *Anti-Freeze* que você vai encontrar a principal função do *Norton Crash Guard*. Já que sempre que algum programa travar no Win 95, uma janela vai aparecer, automaticamente, no monitor perguntando se você deseja tentar destravá-lo. Para isso, apenas clique no botão *Fix* (consertar). Se for possível recuperar o aplicativo, ele irá voltará a funcionar. Caso contrário, será preciso fechar o programa.

Instalação

Finalizada a instalação, o programa será colocado no Iniciar e entrará automaticamente toda a vez que você abrir o Windows. Também será criado um grupo *Norton CrashGuard*. Se fechá-lo e resolver abri-lo novamente, vá em Iniciar, selecione Programas e clique sobre o Grupo criado.

SISTEMA MÍNIMO
Windows 95
486/66, 8 Mb RAM e 256 cores

PRODUTOR
Symantec

TIPO
Utilitário

DO ABRIDOR DE LATAS A UMA USINA ATÔMICA!

CONHEÇA JÁ O CD-ROM QUE ENSINA COMO AS COISAS FUNCIONAM E DIVIRTA-SE APRENDENDO!

A2

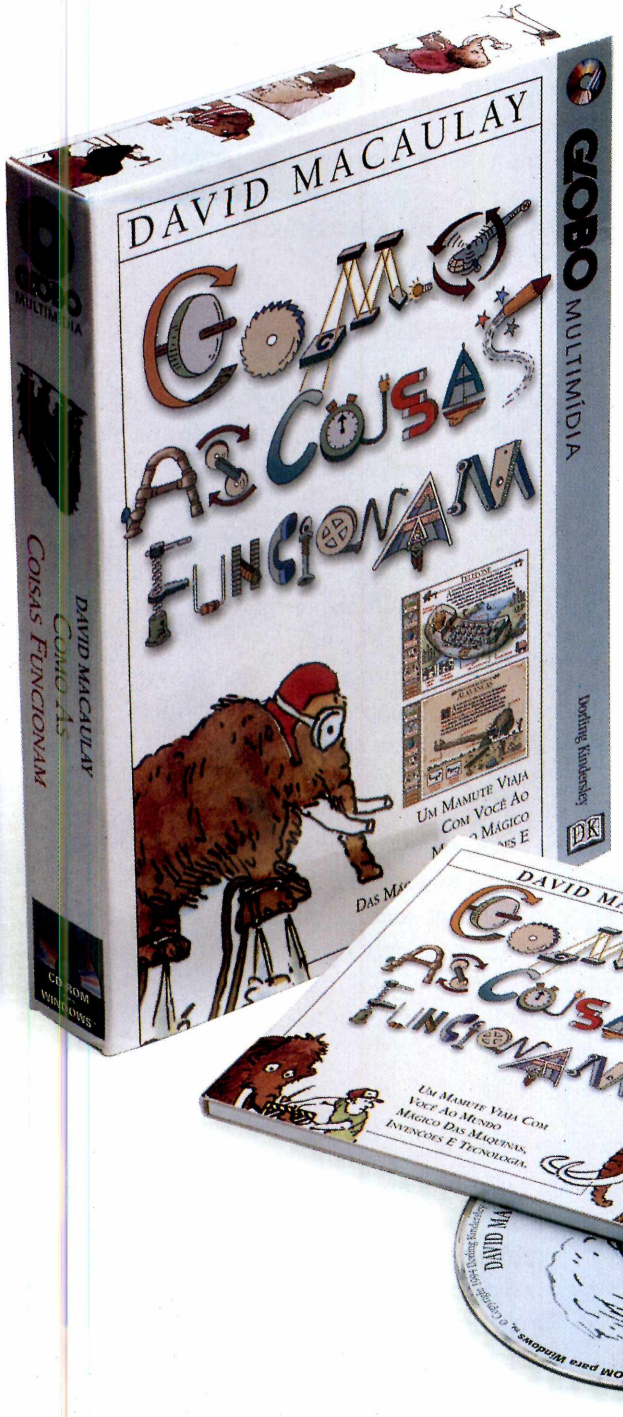

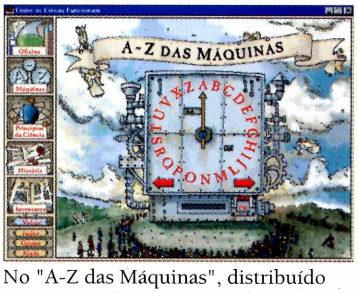

No "A-Z das Máquinas", distribuído em ordem alfabética, mais de 200 máquinas têm seus mecanismos explicados.

No "Princípios da Ciência" você pode acessar textos, ilustrações e filmes animados, que explicam os princípios da ciência, como o magnetismo, o som e a eletricidade.

CD-ROM TOTALMENTE EM PORTUGUÊS!

Êste módulo, organizado em ordem alfabética, contém a biografia dos inventores e a origem de objetos de criadores desconhecidos.

À VENDA NO SEU REVENDEDOR OU PELOS TELEFONES

(011) 3115.0900 Grande São Paulo

0800.130303 Demais localidades ou

fax (011) 836.7022

GLOBO MULTIMÍDIA

Para compras no atacado, consulte nossos distribuidores autorizados:
BRASOFT PRODUTOS DE INFORMÁTICA LTDA. São Paulo - Tel.: (011) 238-1444 - Fax:(011) 253-4752
MSD MULTIMÍDIA - Rio de Janeiro - Tel.: (021) 533-3200 - São Paulo - Tel.: (011) 820-5160

APLICATIVOS

DISK COPY

Disquetes sem Mistério

Além de formatar e copiar discos, esse programa permite fazer disco de boot (uma cópia de segurança de seu sistema)

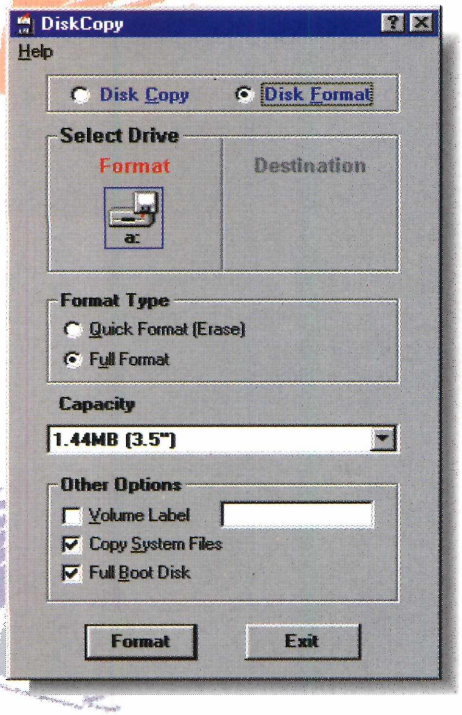

Fácil de usar é preciso somente abrir o programa, colocar o disquete no drive e clicar na operação que deseja realizar

SISTEMA MÍNIMO
Windows 95
486 DX2, 8 MB de RAM e 256 cores

TIPO
Utilitário

Formatar ou copiar disquetes é um trabalho simples, que você pode fazer sem problemas no Windows. Mas com o Disk Copy, *um programa fácil de usar, além dessas funções básicas, é possível também criar um "disco de boot". Ou seja, um disquete de segurança com os arquivos de sistema, que permite reiniciar o seu computador em caso de emergência (um "pau" no PC ou um ataque de vírus, por exemplo).*

Utilizando o programa

Depois de instalado (ver Instalação), abra o programa e escolha a função que deseja: *Disk Copy* (para copiar) ou *Format Disk* (para formatar o disquete) Se quiser copiar, selecione *Disk Copy*, coloque o disquete que vai copiar dentro do drive (normalmente A: ou B:), clicando em seguida em *Copy*. O programa pedirá para você inserir o disquete de destino.

Para formatar, selecione a opção *Disk Format* e coloque o disquete dentro do drive. Informe o tipo de formatação que deseja (*Quick Format* para apagar arquivos) e *Full Format*, para disquetes novos. A capacidade do disquete pode ser determinada logo abaixo. Quando terminar, clique em *Format* e aguarde.

Criando um disco de boot

1. Com o, *DiskCopy* aberto, coloque um disquete limpo no drive correspondente do seu computador.
2. Selecione *Disk Format* e então marque *Full Format*.
3. No campo *Other Options*, clique a opção *Full Boot Options* e depois em *Format*.
4. O disquete será formatado com os arquivos de sistema. Guarde-o em lugar seguro e se algum problema ocorrer no seu micro, coloque o disco de *boot* no drive e em seguida dê um *boot* (reinicie) a máquina. Desse jeito, você poderá tentar recuperar seu sistema.

Instalação

Clique em Instalar o programa, e na tela que aparece, selecione *Start*. Será criado um Grupo *DiskCopy*. Para abrir o programa, vá em Iniciar, selecione Programas, localize o grupo e então clique no ícone *DiskCopy*.

O PRIMEIRO CD-ROM DO SENNINHA COM TELAS EM 3D E SOM ESTÉREO.
SENNINHA ©
RALI DOS NÚMEROS
As origens dos números nas quatro civilizações mais importantes da antiguidade: Índia, Egito, Grécia e Roma.
Muitos jogos e interatividade na maior aventura já produzida em CD-Rom educativo.
À venda nas melhores lojas de discos e informática.
Para maiores informações Ligue (011) 822-1742
NOAV midianova
IDT COC Multimidia
© 1996 AYRTON SENNA PROMOÇÕES E EMPREENDIMENTOS LTDA.
PRODUZIDO SOB LICENÇA DO INSTITUTO AYRTON SENNA
QUARTO MUNDO

APLICATIVOS

PCBABY

O Álbum do Bebê

Álbum com as fotos do bebê, todo mundo tem. Mas usando o PC Baby você vai poder anotar todas as datas e ocasiões importantes da vida do seu filho

Não deixe para depois e tampouco confie na memória. Usando o PC Baby, você pode anotar desde os nomes que considerou para o bebê, até como foram as primeiras festas de aniversário

Ao ser vivido cada momento parece inesquecível. O primeiro chute durante a gravidez, a primeira palavra, quando o bebê começa a andar... Alguns anos depois a emoção é a mesma, mas o primeiro chute teria sido no quarto ou no quinto mês de gravidez? E a primeira palavra? E com quantos meses mesmo o bebê começou a andar? Para ajudar a lembrar com exatidão todas essas coisas, use o PC Baby, *uma espécie de banco de dados, que permite a você "arquivar" todas as informações importantes e guardar como recordação. Simples de usar, o programa é dividido em várias partes, cada uma responsável por um aspecto na vida do bebê. Como, neste caso, estamos falando em alguns anos, aproveite para imprimir e guardar, de forma organizada, estas lembranças.*

As partes do programa

Depois de instalar o *PC Baby* (ver Instalação), abra o programa. A primeira coisa a fazer é informar o nome do bebê. Depois aparece a tela principal com as várias informações referentes ao seu pimpolho. Por exemplo, selecionando *Prenatal History,* no menu *Prenatal,* você poderá anotar nos espaços correspondentes os dados referentes a gravidez, o primeiro ultra-som, entre outras informações. Nesse mesmo menu você ainda encontra um dicionário de nomes, na opção *Baby Names* (nesta versão estão disponíveis alguns nomes começando com a letra A).

No menu *Child* você vai colocar os dados pessoais do bebê, em *Child Information* e em *Family,* informações para montar a árvore genealógica da família (clicando sobre os nomes: *mother, father...*).

Você pode ainda anotar os aniversários (no menu *Birthday*), as primeiras festinhas (em *Holydays*), a primeira palavra (em *Words*, no menu *Firsts*), entre outros acontecimentos na vida de seu bebê.

Instalação

Clique em Instalar o programa e vá dando *Next* nas telas que aparecem.

Para abrir o *PC Baby*, vá até Iniciar, selecione Programas, localize o grupo criado e clique no ícone *PC Baby*.

SISTEMA MÍNIMO
Windows 95
486 DX2, 8 MB de RAM e 256 cores

TIPO
Banco de dados

' ISE FUNDO.
ACELERE SEU CD-ROM.

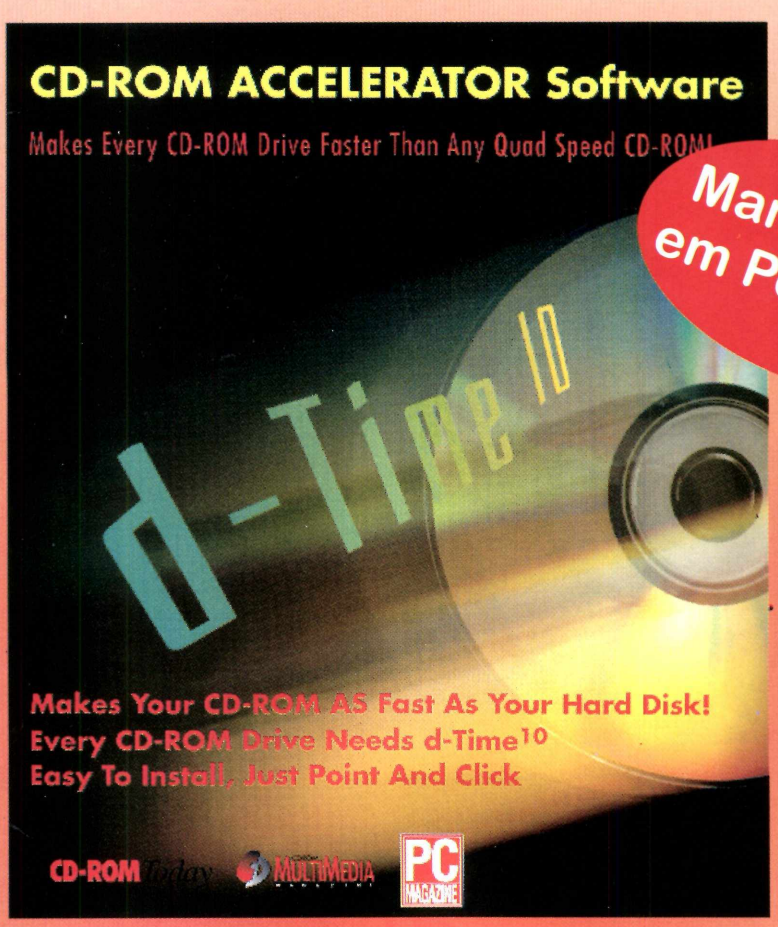

Manual e CD em Português

Software com tecnologia avançada que torna o CD-ROM em até 10 X mais rápido, comparável a velocidade do disco rígido.

DISTRIBUIDORA CURITIBA
INFORMÁTICA

(011) 288-5055 - São Paulo
(041) 322-5455 - Curitiba
(048) 248-6766 - Florianópolis

MAIORES INFORMAÇÕES NA
Revista Natureza
QUE ESTÁ NAS BANCAS

Prêmio Revista

A Editora Europa com muito orgulho está apresentando

Estamos lançando uma espécie de Oscar da Ecologia. Um grande certame que visa incentivar as práticas de preservação ambiental em nosso país. Falamos do ***Prêmio Revista Natureza de Ecologia,*** uma iniciativa, até onde sabemos, pioneira no Brasil.

A idéia é a seguinte. Entendemos que as pessoas ou instituições que se dedicam à preservação da natureza são motivadas, antes de mais nada, pelo amor à causa. Por isso mesmo, merecem respeito, divulgação dos seus trabalhos, reconhecimento público e uma homenagem da sociedade.

Daí estarmos instituindo o ***Prêmio Revista Natureza de Ecologia.***

A divulgação dos trabalhos inscritos será feita pela ***Revista Natureza*** e outros veículos de comunicação.

O reconhecimento público virá por intermédio de uma democrática votação, quando os leitores da ***Revista*** avaliarão os trabalhos pré-selecionados pela Redação e elegerão os vencedores.

E a homenagem será simbolizada por um troféu especial, a ser entregue aos eleitos, com pompa e cerimônia em fevereiro de 1998, numa festa de gala.

Natureza de Ecologia

Foi a forma que encontramos de prestigiar aquelas pessoas ou instituições que se esforçam, excepcionalmente, para preservar o que a Mãe Natureza nos deu — e alguns insistem em depredar

Neste primeiro ano, instituímos três categorias para o ***Prêmio Revista Natureza de Ecologia:***

*** Preservação da Fauna**
Podem concorrer pessoas, físicas ou jurídicas, que trabalham em projetos específicos de preservação de uma ou mais espécies animais ameaçadas de extinção.

*** Preservação da Flora**
Contemplaria aqueles projetos de preservação de matas e áreas verdes, salvamento de espécimes ameaçados, reflorestamento com árvores e plantas nativas... este tipo de trabalho.

*** Preservação Ambiental**
É uma categoria mais adequada para divulgar os investimentos realizados por empresas e instituições em prol da natureza. Entram aqui, sobretudo, os projetos que visam controlar a poluição, principalmente do ar e da água.

Em fevereiro de 1998, com pompa e cerimônia, o vencedor de cada uma das 3 categorias receberá este troféu, numa festa de gala na cidade de São Paulo

APLICATIVOS

BODYCOMP

Avalie sua Forma Física no PC

Semelhante aos programas usados em academiass de ginástica, o Bodycomp *fornece várias informações sobre seu corpo*

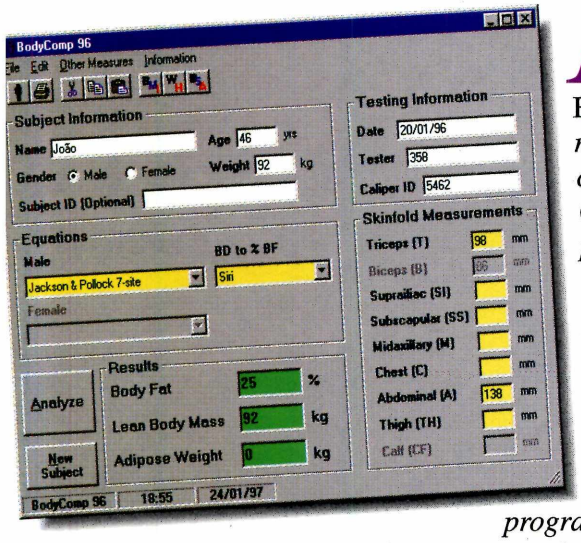

A partir do seu peso e altura, você pode ter uma idéia de gordura, ou até da superfície total de seu corpo

SISTEMA MÍNIMO
Windows 95
486 DX2, 8 MB de RAM
e 256 cores

Bastam três ingredientes: o programa BodyComp, *suas medidas e simples cliques do mouse. Com isso, você poderá ter uma idéia da quantidade de gordura que tem no corpo e até uma avaliação da sua forma física. As medidas você fornece e o programa faz o resto. Mas lembre-se: consulte seus médico para informações precisas.*

Dados corretos são importantes

Para que o *BodyComp* possa fazer uma análise mais correta sobre a quantidade de gordura em seu corpo e até da superfície dele, é preciso que você saiba algumas medidas corretas. Por exemplo, o peso (*Bodyweight*) e a altura (*Height*) são fundamentais para que o resultado saia certo. As outras medidas como coxa, abdome ou peito, por exemplo, não precisam ser preenchidas. Mas quanto maior a quantidade de informações corretas, mais precisos serão os resultados.

Como o programa é meio complexo, aqui vamos dar uma idéia geral, para que você possa se orientar. Seguindo os passos abaixo, você saberá qual a superfície total do seu corpo, em metros quadrados:

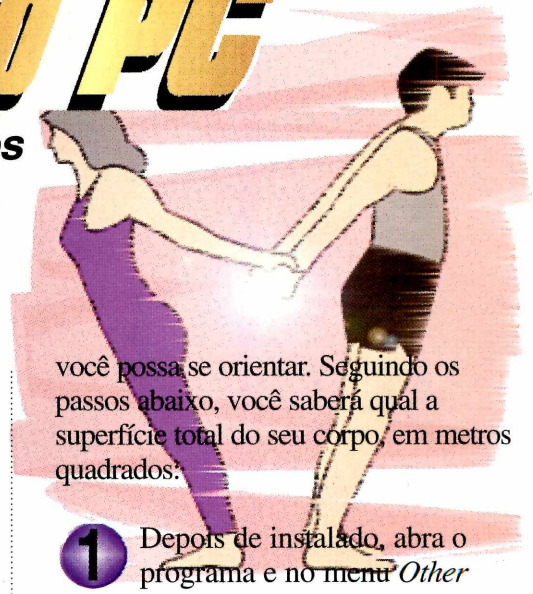

1. Depois de instalado, abra o programa e no menu *Other Measures*, escolha *Body Surface Area.*

2. Preencha os itens *Bodyweight* (em quilos) e *Height* (em centímetros) com seu peso e altura, respectivamente.

3. Escolha uma das duas equações (*Duboi* ou *Haycock*) para calcular a superfície de seu corpo (os resultados são bem parecidos).

4. Clique no botão *Analyze* e confira a medida em m^2 na área *Results.*

Além dessas medidas, é possível obter outros tipos de informação sobre seu físico. Portanto explore o programa à vontade.

Instalação

Clique em Instalar o programa e vá dando Ok ou *Yes* conforme pedido nas caixas de diálogo que aparecem. Será criado um Grupo de Programas. Para abrir o *BodyComp*, vá até Iniciar, selecione Programas e clique no ícone *BodyComp* 96 32-bit v2.0.

NESTE INFERNO, QUEM FAZ O DIABO É VOCÊ.

SHATTERED STEEL

1.3 PROPAGANDA

50 missões de pura adrenalina!

E mais 15 missões para até 16 jogadores.

Totalmente em português

Combates mortais, missões em equipe e muito mais! Inclusive via modem e Internet.

Junte-se ao rank de mais de 100 mil pilotos!

Arme-se até os dentes com mais de 25 tipos de armamentos letais, de mísseis teleguiados a canhões de plasma.

Mais de 30 robôs predadores alienígenas animados em 3D.

Destruição total em tempo real: as suas armas táticas nucleares deixam crateras imensas em seu caminho, repletas de destroços.

5º lugar no ranking dos jogos mais baixados na Internet!

No ano 2132, forças alienígenas malignas tomaram o poder e transformaram a vida no planeta num verdadeiro inferno. Só não está tudo perdido porque você pilota o Planet Runner, uma máquina mortífera que faz o diabo com quem quer que ouse encarar. A sua missão? Varrer a sujeira do planeta e restaurar a ordem!

Interplay

Para saber onde fica o inferno mais próximo de você, é só ligar para a MagnaHome no (011) 811 5858

MAGNA HOME

LAZER, INFORMAÇÃO, CULTURA E DIVERSÃO

APLICATIVOS

SMART TRACK INVENTORY

O mapa do seu tesouro

É prudente fazer um inventário de todos os seus bens. E o* Smart Tracker Inventory *serve exatamente para isso

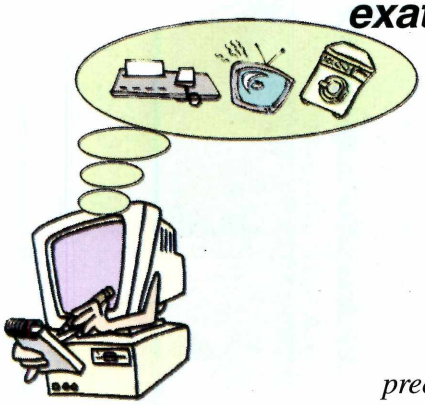

Ter anotado todos os dados, números, ou garantias de seus bens facilita muito em consultas e pode ser fundamental em emergências

SISTEMA MÍNIMO
Windows 95
486 DX2, 8 MB de RAM e 256 cores

PRODUTOR
Insight Software Solutions
P.O.Box. 354 Bountiful, UT 84011-0354 USA

TELEFONE
001 (801) 295-1890

FAX
001 (801) 299-1781

VALOR DO REGISTRO
28 dólares

TIPO
Banco de dados

O Smart Tracker Inventory *é um programa para fazer inventários no micro. Com ele você faz uma relação de todos os seus bens: casa, carro, telefone, jóias... Ele é simples de usar, bastando preencher os espaços correspondentes com as informações que vai catalogar, como a marca, o modelo, ano de fabricação, localização e até mesmo o prazo de garantia. Os termos estão em inglês, mas isso não chega a ser um problema, pois é fácil deduzir do que se trata.*

Aqui vamos ensiná-lo a dar os primeiros passos no programa, mostrando como catalogar, por exemplo, o seu automóvel.

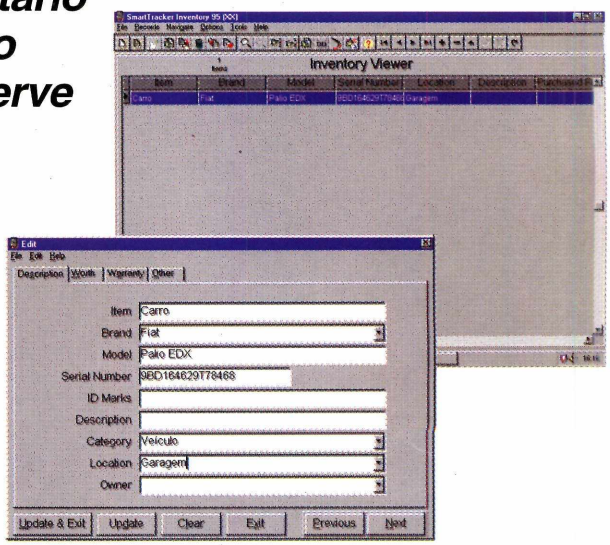

Catalogando um item

1 Depois de instalado, abra o programa. Aparece uma tela com a Dica do Dia (como no *Word*). Clique em *Close* para fechá-la. Em seguida, vá até o menu *Records* e selecione *Edit.*

2 Uma janela é aberta para que você possa digitar as informações (em *Description*) sobre o "produto" que vai catalogar. Em *Item* coloque o tipo de objeto (seu carro, por exemplo) na opção *Brand* a marca, o modelo (em *Model*)…

3 Nas "páginas" *Worth, Warranty* e *Other*, é possível complementar o catálogo com informações sobre o valor do item (*Worth*), tempo de garantia (*Warranty*) ou qualquer outra que desejar (*Other*).

4 Quando terminar, clique no botão *Update & Exit.* O objeto estará catalogado.

5 Para adicionar novos objetos, clique em *Add* no menu *Records.*

6 Se muitos objetos forem catalogados, use a função de procura *Locate,* dentro do menu *Navigate,* para localizá-los mais facilmente. Basta digitar uma palavra-chave e o item aparecerá listado.

A propósito, você tem anotado os números de seus documentos (CIC, RG, número da carteira de habilitação...) para não ficar totalmente perdido, caso eles desapareçam?

NETWORK Q RAC RALLY

Rally Championship

Runs under Windows 95 & MS DOS

MANUAL EM PORTUGUÊS

PC ZONE 94%

Oito jogadores podem jogar juntos via rede

Estágios durante a noite irão testar suas habilidades ao máximo

Várias condições de tempo são uma marca registrada do RAC Rally

Simplesmente o melhor simulador de Rally de todos os tempos!

MPO multimidia

(011) 263-1522

www.mpo.com.br

Europress BRASIL

CD SPECTRUM
DESINSTALADOR
VIRUSCAN 2.07

CD SPECTRUM PRO

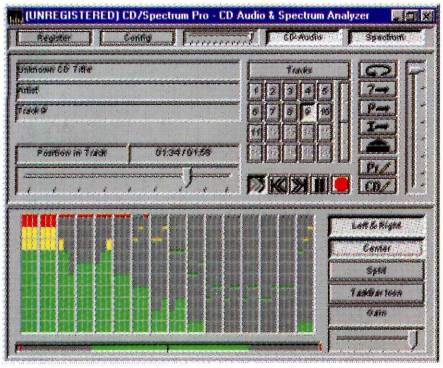

É certo que a maioria dos kits multimídia vem com um *CD Player*, onde você pode ouvir seus CDs de áudio. Mas, normalmente, eles são simples e sem muitos recursos. Agora, se você está querendo um pouco de sofisticação, experimente o *CD/Spectrum Pro*. Você pode controlar o volume das músicas (na barra de rolagem, do lado direito da tela do programa), colocar o nome das faixas do CD e o nome do intérprete, clicando no ícone com a palavra CD, trocar de faixa, apertando o número no quadrado chamado *Track*, entre outros recursos. Além disso, é possível ver o espectro (espécie de equalizador gráfico) de cada música tocada, como nos aparelhos de som normais. O *Spectrum* roda direto do CD-ROM, bastando clicar em Executar o programa.

SISTEMA MÍNIMO
Windows 95
486 DX2, 8 MB de RAM e 256 cores

TIPO
Programa de áudio

DESINSTALADOR

Usando este programa, você vai poder deletar (apagar) todos os aplicativos copiados do CD-ROM da Revista, para seu computador. Ele é todo em português e a utilização é bem simples.

Entretanto, os programas ou jogos que precisam ser instalados não poderão ser vistos ou apagados por este utilitário.

SISTEMA MÍNIMO
Windows 3.x ou superior
386 DX com 4 MB de RAM

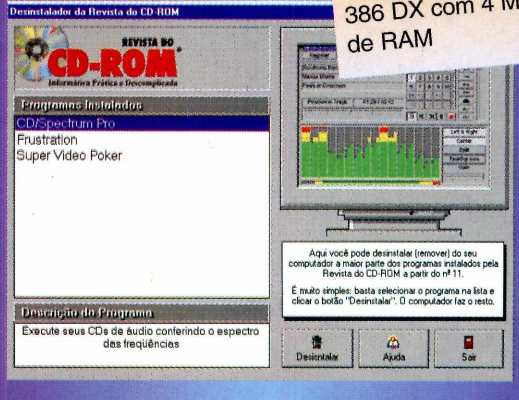

VirusScan 95 versão 2.07

Em matéria de vírus é sempre bom estar com as vacinas em dia. Por isso, estamos colocando no CD-ROM a versão mais atual (2.07, de setembro de 96) do melhor programa anti-vírus do mercado, *o VirusScan* especial para Win 95. Se você tem uma versão mais antiga, seria aconselhável fazer uma atualização. Além do *Shield* (um escudo protetor), que faz uma procura automática logo que o Windows é aberto, traz ainda um recurso a mais para a procura de vírus: o *ScreenScan,* que funciona em conjunto com o protetor de tela que você estiver usando no micro. Assim, toda a vez que seu computador ficar ocioso, ele automaticamente fará uma busca, procurando por vírus.

SISTEMA MÍNIMO
Windows 95
486 DX2, 8 MB de RAM e 256 cores

TIPO
Anti-vírus

Clique em Instalar o programa e siga as instruções que aparecem (na maioria das vezes, basta clicar em *Next*). Ao reiniciar o Win 95, as novas configurações já estarão ativas. Se quiser alterar as opções do *ScreenScan*, clique numa parte livre da Área de Trabalho, escolha Propriedades e então localize a "pasta" *ScreenScan*.

COMMAND & CONQUER

RED ALERT™

Render-se não é uma opção.

Reúna suas forças (armadas) para enfrentar tanques soviéticos arrasadores e exércitos que vão querer te detonar.

Command & Conquer: Red Alert, a sequência do CD-ROM mais vendido no mundo em 96! São mais de 40 missões, 3 níveis de dificuldades, ataques pela terra, água e ar.

E ainda dá pra jogar em rede ou Internet com inimigos do mundo inteiro na opção multiplayer.

Se você não jogar é um desertor.

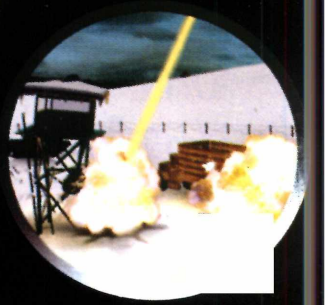

Command & Conquer: Red Alert é uma marca de Westwood Studios, Inc. © 1996 Westwood Studios, Inc.
Todos os direitos reservados. Virgin é uma marca registrada de Virgin Enterprises, Ltd.

Distribuído por:

TEC TOY multimedia

http://www.tectoy.com.br

Westwood STUDIOS

Virgin INTERACTIVE entertainment

http://www.vie.com

PC CD-ROM

MANUAL EM PORTUGUÊS

Veja Porque as Publicações da Editora Europa

Complete sua coleção: temos todos os números anteriores

REVISTA DO CD-ROM

É a verdadeira cesta básica da informática. Todos os meses você recebe: 1 CD-ROM em português com dezenas de programas + Uma revista que explica como usar cada programa + Uma revistinha cheia de Dicas & Macetes.

Lançamento!!! Especial Férias

Nossa mais nova Edição Especial, traz diversão garantida para a família inteira. Tem até programa para a mamãe fazer ponto-de-cruz no computador, e para a garotada fazer gibizinhos da Mônica. Mas tem também um programa sensacional, onde você comanda uma partida de futebol entre Brasil e Itália

Edição Especial 107 Games

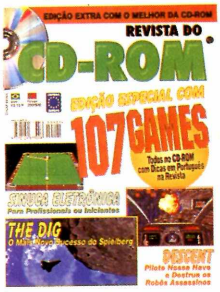

Um CD-ROM em português, com 107 jogos de computador para toda a família. Tem desde jogos pesados para DOS, tipo Heretic e Pinball, até Sinuca Eletrônica e 101 joguinhos legais para Windows. Todos com as explicações por escrito na revista

Edição Especial Windows

São 58 programas no CD-ROM, todos com as explicações por escrito na revista. Inclui cursos multimídia de Windows, CorelDraw, e outros, calculadora falante, documentos sonoros da nossa história, programa de orçamento familiar e muito entretenimento

Edição Especial 50 Programas Inéditos

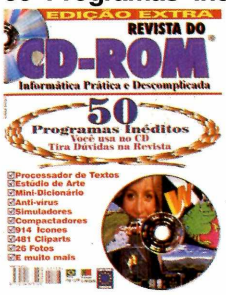

Tem processador de texto (tipo Word), programas de editoração eletrônica, para fazer cartões de visita, anti-virus, simulador de vôo, simulador de corrida de carros... tem até agenda eletrônica. Você usa os programas que estão no CD-ROM e tira as dúvidas na revista

Imperdível

Nos Estados Unidos obras similares, com 600 plantas, custam por volta de U$ 49,00. Resolvemos vender por

R$ 25,00

ENCICLOPÉDIA DE PLANTAS EM CD-ROM

Colocamos num CD-ROM, em forma de banco de dados, todas as informações sobre 1001 espécies vegetais. Deste modo, graças aos recursos da informática, você pode saber em segundos, por exemplo, quais as plantas que dão flores na sua cor preferida e que vão bem nesta ou naquela situação de luminosidade, clima e tipo de solo. Pode ainda ver a foto colorida e até imprimir todas as dicas de cultivo.

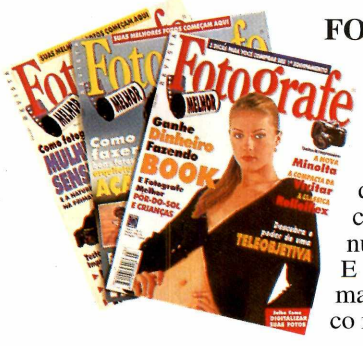

FOTOGRAFE MELHOR

A fórmula da *Revista Fotografe Melhor* é bem simples. Só publicamos matérias práticas e úteis, tanto para os profissionais quanto para quem está começando a mexer com fotografia. Em qualquer caso, sempre numa linguagem muito fácil e gostosa de ler. E todo mês a revista traz: truques, dicas, macetes e as novidades do mercado fotográfico mundial.

A *Revista Fotografe Melhor*, líder de mercado já na edição nº 3, custa hoje apenas **R$ 5,90**
A edição nº 4, por vir acompanhado de um **CD-Rom** com todos os macetes e **programas** para você começar a mexer com **foto digital**, está custando **R$ 8,90**

Não perca esta oportunidade

Complete sua coleção: temos todos os números anteriores

São Líderes de Mercado

REVISTA NATUREZA

Ela é considerada uma das 3 melhores revistas de jardinagem e paisagismo do mundo. Mas, desde setembro, *Natureza* está dando um presente muito especial. Uma primorosa coleção de 5 CDs de música erudita, com o melhor do que a mãe natureza inspirou aos grandes mestres da música. E a partir de fevereiro começa uma nova coleção. Desta feita, uma série de 7 CDs com **"100 Músicas Inesquecíveis"**. O melhor da música popular mundial de todos os tempos. E cada CD vem acompanhado de um fascículo, com as letras das músicas, para você formar um exclusivíssimo livro capa dura.

Complete sua coleção: temos todos os números anteriores

Capas duras e Índices Remissivos

Para ajudar você na hora de guardar e consultar a sua coleção da *Revista Natureza*

Números anteriores **R$ 4,90**

As edições 104 a 108, por virem acompanhadas do CD de música erudita mais o livrinho, custam **R$ 8,90**

Atenção! A partir de fevereiro você vai receber **"100 Músicas Inesquecíveis"** uma nova e exclusiva coleção em CDs da Revista Natureza

Edições Especiais da Revista Natureza.

Nestas publicações exclusivas, elegemos e aprofundamos um determinado tema, que tenha despertado muito interesse por parte dos leitores.

Formato 20,5 x 27,5 cm.

Arranjos Florais

80 páginas.
70 boas idéias para embelezar a sua casa

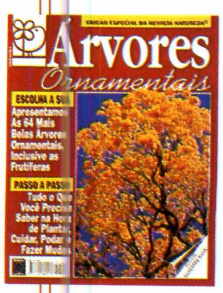

Árvores

84 páginas abrangendo 64 árvores ornamentais e frutíferas

Promoção do Mês

Livro Vídeo + 14,90

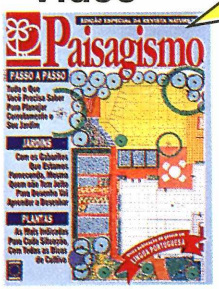

64 páginas. O complemento ideal para o vídeo. Você recebe, inclusive, um gabarito e papel milimetrado para fazer o projeto do seu jardim

Orquídeas

Em 76 páginas, tudo sobre 43 diferentes orquídeas

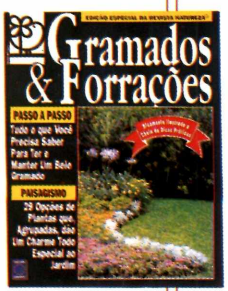

Gramados & Forrações

Em 68 páginas, a feliz união do Especial Gramados e a matéria de capa da *Natureza* Nº 85

Aqui você encontra fotos e as principais dicas para o cultivo de 300 plantas e flores. Capa dura, formato 14,0 x 21,5 cm, 80 páginas, 300 fotos coloridas.

Em 40 minutos de vídeo, todas as dicas e macetes para ter sucesso com as violetas.

Bonsai

4ª edição. Em 90 páginas, como fazer e educar o seu bonsai

EDITORA 10 Anos EUROPA

EDITORA MULTIMÍDIA EUROPA

Preencha o Cupom e Envie Hoje Mesmo Para

Editora Europa
Rua M.M.D.C., 121
CEP 05510-021 - São Paulo - SP

Ou, se preferir, mande pelo fax (011) 867-8583
Com cartão, faça seu pedido pelo fone: (011) 816-6767 de 2ª a 6ª, das 8 às 19 hs

Nome _____

Endereço _____

Bairro _____ Cidade _____

Estado _____ CEP ☐☐☐☐☐☐☐☐

Profissão _____ Data de Nascimento __/__/_____

Fone _____ DDD _____ Fax _____

MINHA OPÇÃO DE PAGAMENTO

Para quitar o pedido abaixo, escolho a seguinte opção:

☐ Anexo cheque nº _____ do Banco _____ no valor de _____

☐ Anexo, xerox do depósito no valor de _____ feito no Bradesco, a favor da Editora Europa, conta 19.144-2, agência 1998-4 (**Válido somente para pagamento à vista**)

Autorizo débito no cartão ☐Amex ☐Credicard ☐Diners ☐Sollo ☐Visa

☐☐☐☐☐☐☐☐☐☐☐☐☐☐☐☐

Preencha, por favor, o número do cartão por completo — e confira

Isso é que é Primeiro Mundo. Você escolhe aqui e recebe comodamente em casa, sem nenhuma despesa adicional

Nas compras acima de

R$ 80,00

leve de brinde um porta CD para 12 peças ou uma camiseta exclusiva. Marque aqui a sua escolha

☐ Camiseta tamanho GG

☐ Porta CD *para 12 peças*

ITENS	Qtd	R$	R$ TOTAL
CD-ROM 1001 Plantas A nova enciclopédia em CD-ROM		25,00	
Edições Especiais (exemplar avulso) ( ) Bonsai ( ) Árvores ( ) Gramados & Forrações ( ) Paisagismo ( ) Arranjos Florais ( ) Orquídeas		6,90	
Pacote com as 6 Edições Especiais (de R$ 41,40 por R$ 35,00) - Desconto de 16%		35,00	
Vídeos ( ) Vídeo de Violetas ( ) Vídeo de Paisagismo		14,90	
300 Plantas & Flores Guia de Consulta Rápida		12,00	
Índices Remissivos ( ) 1 a 36 ( ) 61 a 66 ( ) 67 a 72 ( ) 73 a 78 ( ) 79 a 84 ( ) 85 a 90 ( ) 91 a 96 ( ) 97 a 102		2,00	
Capas Duras de Natureza ( ) 61 a 66 ( ) 67 a 72 ( ) 73 a 78 ( ) 79 a 84 ( ) 85 a 90 ( ) 91 a 96 ( ) 97 a 102		15,00	
Volumes Encadernados de Natureza ( ) 61 a 66 ( ) 67 a 72 ( ) 73 a 78 ( ) 79 a 84 ( ) 85 a 90 ( ) 91 a 96 ( ) 97 a 102		46,00	
Nºs Atrasados de Natureza *Temos todas as edições do Nº 61 ao 103*		4,90	
Nºs Atrasados de Natureza Com CD de Música Temos todas as edições do Nº 104 ao 106		8,90	
Promoção do Mês Livro + Vídeo de paisagismo		14,90	

ITENS	Qtd	R$	R$ TOTAL
Nºs Atrasados de Fotografe Melhor Temos todas as edições do Nº 1 ao 3		5,90	
Nº Atrasado de Fotografe Melhor Com CD Edição Nº 4		8,90	
Nºs Atrasados da Revista do CD-Rom Temos as edições do Nº 2 em diante		9,90	
Edições Especiais CD-Rom (exemplar avulso) ( ) Especial Jogos ( ) Especial 50 Programas ( ) Especial Férias ( ) Especial Windows		13,00	
Total			

Atenção
Estamos
em novo endereço
Maison Europa
Rua M.M.D.C., 121
CEP. 05510-021 São Paulo - SP
Fone: (011) 816-6767
Fax: (011) 867-8583

Data _____ Assinatura _____

O Desafio do Oráculo

ENTRETENIMENTO

JEWELS

Se você é bom de quebra-cabeças, experimente Jewels. *Mas só se for muito bom mesmo*

O desafio é conseguir decifrar um dos três quebra-cabeças que vêm com o Jewels *que está no CD-ROM. Cada um deles tem suas próprias regras, baseadas numa misteriosa civilização antiga. Tanto as imagens gráficas quanto os movimentos da peça são em 3D, dando um visual super realista ao jogo. Além disso, a música de fundo cria um clima meio sobrenatural que ajuda a compor a atmosfera do jogo. Tente, e consiga se for capaz.*

Uma geral do jogo

O *Jewels* roda direto do CD-ROM, bastando clicar em Executar o programa. Na tela principal escolha um dos três quebra-cabeças disponíveis: *Horses of Asva*, *Leap of the Locust* ou *Gems of the Nightsky*. E para acessar qualquer um deles clique no ícone correspondente.

Aqui vamos dar uma idéia geral de cada um para que você possa se orientar. Mas, se chegar em algum ponto e não encontrar uma solução, vá até o menu *Game* (no alto da tela) e clique em *Reset*. Assim você poderá reiniciar a partida e tentar novamente. Para voltar ao menu principal, escolha *Menu*, neste mesmo menu.

Horses of Asva

O objetivo é combinar as partes dos cavalinhos que aparecem dentro do tabuleiro. Para isso, mova os quadrados usando o botão esquerdo do mouse. Se quiser mudá-los de posição, basta clicar duas vezes sobre qual desejar.

Leap of the Locust

A regra é simples: usando o mouse, troque os pinos marrons de lugar com os amarelos, passando um sobre o outro. Mas existe apenas um buraquinho vazio para essa operação. E, caso você se descuide, as peças podem ficar "travadas" em suas posições e o jogo terá de ser reiniciado.

DICA: evite deixar muitas peças da mesma cor perto uma da outra.

Gems of the Nightsky

O desafio aqui é colocar as peças com desenhos diferentes (sol e estrelas) nas respectivas caixas. Clicando nas alavancas elas mudam de ângulo, e aí você pode deslizar as peças até que elas caiam nos "depósitos", nos lados direito e esquerdo da tela.

São três jogos. Aconselhamos começar por* Gems of the Nightsky*, o mais "fácil", no qual você deve colocar o Sol e as estrelas nas caixas corretas

SISTEMA MÍNIMO
Windows 95
486 DX2, 8 MB RAM e 256 cores

PRODUTOR
Discis - EUA

FAX
001 (416) 250-6810

TIPO
jogo de inteligência

ENTRETENIMENTO

EUROWIN

TESTE: Você conhece a geografia européia?

***A Europa mudou e novos países surgiram. Confira se você sabe onde eles estão, usando o* Eurowin**

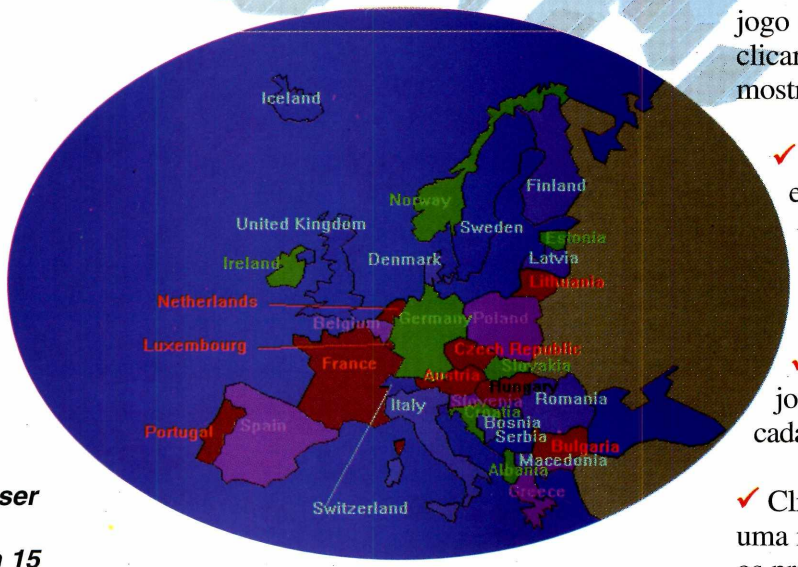

Você precisa ser rápido e responder em 15 segundos onde estão os países. Ao final será mostrado onde ficam, como na imagem acima. Mas não vale "colar"

A primeira vista todos sabem: a Itália fica no Sul e tem forma de bota. A Inglaterra é uma ilha. Mas você sabe onde fica a Bósnia? E a Servia? Para testar seus conhecimentos geográficos da Europa, experimente (ou teste seus amigos) com o Eurowin, um jogo que literalmente ensina brincando.

Como funcionam os jogos

Clique em Executar o programa. Vai aparecer a tela principal com vários botões. É através dos quatro primeiros que você acessa os jogos.

✓ No primeiro botão (com três retângulos coloridos) você entra num jogo onde, usando o mouse, deverá clicar no país correspondente ao nome mostrado no alto da tela.

✓ Clicando no botão com uma espécie de estrela, você deverá apontar (sempre usando o mouse) para o país cuja capital aparece no alto da tela.

✓ No terceiro botão você acessa o jogo sobre os principais produtos de cada país.

✓ Clicando no botão com o ícone de uma montanha, você entra no jogo com os principais acidentes geográficos europeus. Sempre clicando com o mouse, tente acertar onde fica cada um deles.

Detalhe: a maneira de jogar é igual nos quatro jogos. Quando você seleciona um dos jogos, clique em *Go* para começar. E seja rápido já que você terá um tempo limitado para clicar em cada país (15 segundos) e acertar a reposta. Se errar, perde pontos.

Os outros botões servem para regular opções do programa. Por exemplo, se você clicar em *Time*, poderá aumentar o limite de tempo para a resposta. Se tiver dúvidas, clique no botão com pontos de interrogação, e uma explicação (em inglês) do que você deve fazer vai aparecer. Para sair do jogo, clique em *Exit*.

SISTEMA MÍNIMO
Windows 3.x ou superior
486 DX2, 8 MB de RAM e 256 cores

TIPO
Educativo

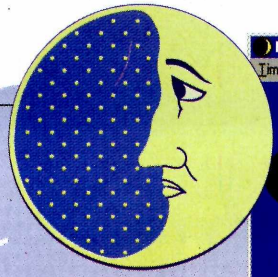

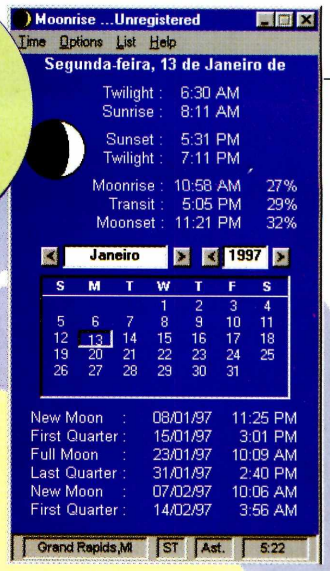

MOONRISE
Calendário lunar

Se você só corta o cabelo na Lua crescente, gosta de pescaria e outras atividades que dependem da fase da Lua, experimente o *Moonrise*. Com ele você poderá programar suas atividades, já que instalando esse programa você terá uma espécie de calendário lunar que serve para o passado, presente e futuro. Mas como o programa é em inglês, as fases mostradas referem-se a cidades americanas. Adapte o programa às suas necessidades, alterando os dados em relação à latitude e longitude de sua cidade. Isso é feito, no menu *Options*, opção *Location*. Digite as informações no espaço correspondente e depois clique em *Change* para voltar ao *Moonrise*. Para facilitar estamos dando a latitude e longitude de algumas cidades brasileiras e um endereço Internet onde você pode conseguir essas informações.

Além disso, estamos dando a tradução dos termos em inglês que aparecem na tela do programa:

Twilight – crepúsculo
Sunrise - nascer do sol
Sunset – pôr-do-sol
Moonrise – nascer da lua
Moonset – "pôr" da lua

SISTEMA MÍNIMO
Windows 95
486 DX2, 8 MB de RAM e 256 cores

TIPO
Calendário lunar

Cidade	*latitude	*longitude
São Paulo	-23°32'51"	-46°38'10"
Rio de Janeiro	-22°54'10"	-43°12'27"
Belo Horizonte	-19°55/15"	-43°56'16"
Brasília	-15°46'47"	-47°55'47"
Salvador	-12°58'16"	-38°30'39"
Fortaleza	-03°42'02"	-38°32'35"

*Essas informações foram consultadas na página Internet do IBGE www.ibge.gov.br/territ/mterrit.htm

VERMIN 95 (SCREEN SAVER)

Este é um *Screen Saver* diferente. Com ele, várias baratas (argh!) vão ficar passeando pela sua área de trabalho (*Desktop*). Quando você abrir qualquer janela, elas irão para baixo dela.

O programa roda direto do CD-ROM, mas se você quiser usá-lo, copie-o para o winchester. Ele irá para o diretório Revista, subdiretório CD-ROM20, pasta *Vermin95*. Para ativar o programa, vá em Iniciar, selecione Executar e digite o seguinte comando:

`C:\REVISTA\CDROM20\VERMIN95\Vermin.exe`

Aparece uma tela e aí você pode configurar o *Vermin 95* como desejar. Por exemplo, em *Population* você determina quantas baratas quer passeando pela tela. Em *Colors*, você muda a cor das baratinhas.

Agora, para que o programa entre toda a vez que você abrir o Windows, coloque o ícone do *Vermin* no botão Iniciar (veja como fazer, na Revistinha).

SISTEMA MÍNIMO
Windows 95
486 DX2, 8 MB de RAM e 256 cores

TIPO
Protetor de tela

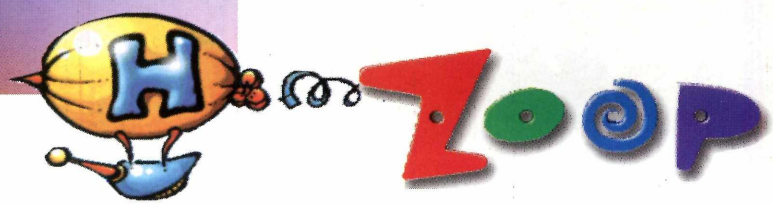

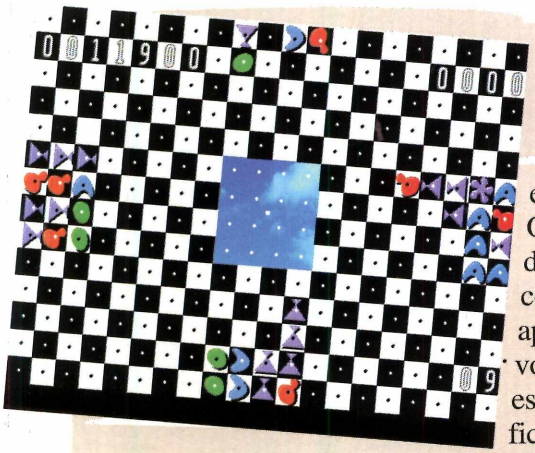

ZOOP

Um jogo que mistura ação e raciocínio. O objetivo é destruir as figuras coloridas que aparecerem à sua volta, usando uma espécie de nave, que fica no centro da tela. Use as setas direcionais para movimentar a nave e aperte a tecla Ctrl para atirar. Mas não é tão simples. É preciso tentar destruir as peças que tenham a mesma cor da nave, antes que elas invadam o lugar em que você está.

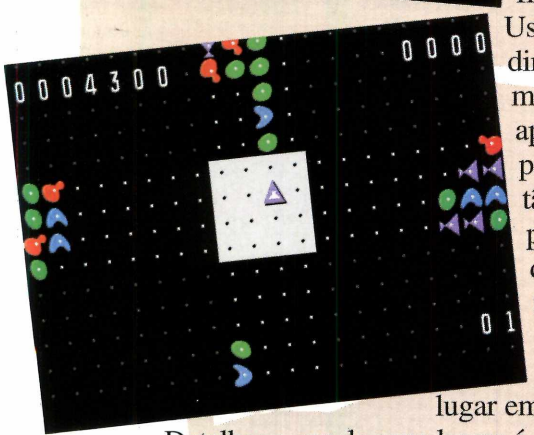

Detalhe: a cor de seus lasers é alterada quando você atira numa peça de cor diferente da nave. Ou seja: se a sua nave for lilás e você atirar numa peça vermelha, por exemplo, a nave mudará de cor (ficando vermelha).

O *Zoop* é um jogo para DOS que precisa ser instalado para que funcione. Clique em Instalar o Programa e aguarde até o final. Aparece uma tela onde você deve configurar a placa de som. Caso não saiba o modelo da sua, prefira o padrão *Creative Labs Sound Blaster or 100% compatible.* Feito isso, selecione *Done,* no menu. Será criado um grupo de Programas. Para rodar o jogo, clique no ícone *Zoop PC Demo*. Entra uma tela de apresentação. Aperte a tecla Ctrl para começar a jogar. Quando quiser sair do jogo, tecle ESC e depois a tecla "N".

SISTEMA MÍNIMO
DOS
486 DX2, 8 MB de RAM e 256 cores

TIPO
jogo de raciocínio

INUTILITÁRIO

Você já teve curiosidade em saber quanto seu mouse "anda" pela tela do monitor durante o dia? Usando o odômetro de mouse você vai

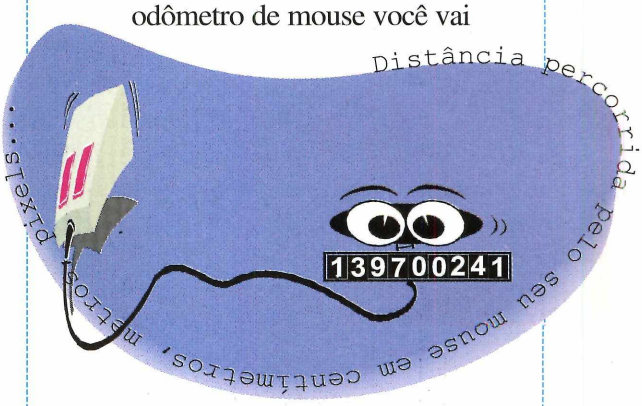

descobrir rapidinho. É que este é um programa (in)útil, onde você verifica a distância percorrida em centímetros, metros, milhas, pixels (pontos que formam as imagens do seu monitor)... Clique em Executar o Programa e um pequeno ícone (parecido com um mouse) vai aparecer na barra de tarefas, perto do reloginho. Para você ter uma prévia da distância, apenas pare com o mouse sobre o ícone e os dados serão mostrados.

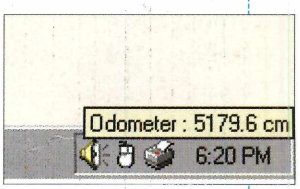

Se você clicar sobre o ícone, com o botão direito do mouse, um menu vai aparecer. Selecione *Preferences* para alterar as unidades de medida, e nos espaços abaixo, informe a dimensão da área ocupada pela tela do monitor. Dê OK e pronto. Se quiser zerar o contador do odômetro, clique na opção *Reset Counter* no menu. Para fechar o programa, clique em *Close.*

SISTEMA MÍNIMO
Windows 95
486 DX2, 8 MB de RAM e 256 cores

TIPO
Odômetro de mouse

Aprender um idioma se tornou fácil e mais divertido com ...

REVENDAS AUTORIZADAS:

SÃO PAULO-SP
Asap Informática
(011) 829.0577 -
Brasoftware
(011) 533.2951 -
Central Informática
(011) 256.2544 -
Data Z Informática
(011) 444.8664 -
Diferencial
(011) 743.3331-
Excel Byte
(011) 819.1668 -
Litec
(011) 222.0477 -
Microplus
(011) 283.1499 -
Tomorrow
(011) 852.4466 -
WWW
(011) 852.6833 -
PIRACICABA-SP
Tec New's
(019) 433.8499 -
B. HORIZONTE-MG
R2V2
(031) 286.1166 -
JUIZ DE FORA-MG
Bitmania 3
(032) 216.4036 -
RIO DE JANEIRO-RJ
Bitmania 1
(021) 533.5683 -
(021) 220.6602 -
Bitmania 2
(021) 533.0267 -
Bitmania 4
(021) 394.8796 -
Central do Software
(021) 533.6104 -
(021) 533.6105 -
Microland 1
(021) 532.1566 -
(021) 533.1355 -
Microland 2
(021) 717.2789 -
(021) 719.4109 -
Stock Central
(021) 533.1887 -
(021) 533.4341 -
Telebit
0800. 260.260 -
WTD
(021) 533.3200 -
PORTO ALEGRE-RS
Incomp
(051) 334.5165

VENCEDOR DE SEIS PREMIAÇÕES incluindo EDITORS 1996 Newsweek CHOICE

TriplePlayPlus!

O método de imersão baseado em jogos interativos, faz do aprendizado uma diversão e um meio eficaz de se aprender inglês.

O TriplePlayPlus! utiliza a tecnologia de reconhecimento de voz da Dragon Systems em todas as fases dos jogos, permitindo o treino da pronúncia.

Utilizando o recurso de gravação e playback, pode-se comparar a sua voz com a dos falantes nativos.

LET' S TALK

Mais de 2.500 palavras e expressões em 100 categorias para cada idioma, representando o mais completo no desenvolvimento de vocabulário e pronúncia.

Interativo: Conta com o premiado sistema integrado de reconhecimento automático de voz e funções de gravação e play- back, gerando incontáveis oportunidades, em cada seção, de se praticar e aperfeiçoar a pronúncia.

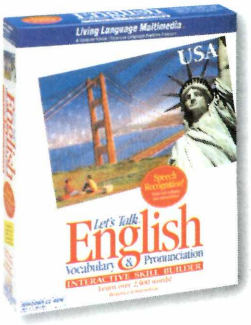

ALL-IN-ONE LANGUAGE FUN!

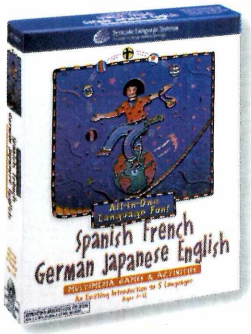

Indicado para crianças de 03 a 12 anos, software com as línguas: Inglês, Espanhol, Francês, Alemão e Japonês em um único CD.

Sendo um programa interativo, ensina centenas de palavras e expressões em cada um destes idiomas.

Syracuse Language Systems
The Leader in Language Instruction Technology

MSD MULTIMÍDIA
0800-223200

Davidson
MultiSystems Edutainment

Atendimento Especial a Revendas:
TEL: (011) 743-0188
FAX: (011) 743-8798
Cadastramos revendas em todo Brasil

CLIPARTS
SONS WAVE
IMAGENS

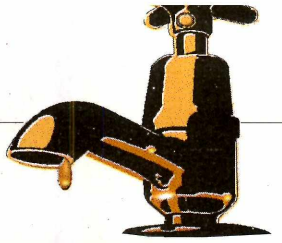

CLIPARTS

Cliparts são pequenas ilustrações que você pode utilizar para dar uma "cara" diferente aos seus trabalhos ou documentos. Neste CD-ROM, colocamos 15 cliparts com temas sobre negócios para você usar. Para visualizar cada um, basta clicar sobre o nome de um arquivo e depois usar as setas direcionais. A ilustração aparecerá ao lado. Se gostar de alguma, copie-a para o seu micro. Ela irá para o diretório Revista, subdiretório cdrom20, pasta Cliparts.

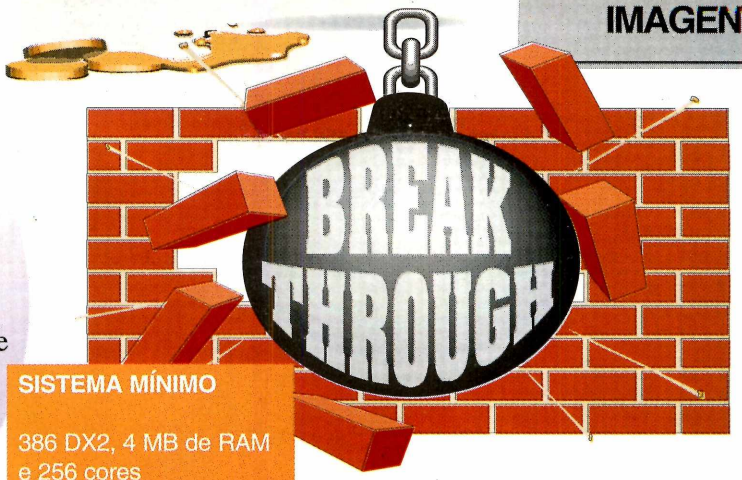

SISTEMA MÍNIMO

386 DX2, 4 MB de RAM e 256 cores

TIPO
Odômetro de mouse

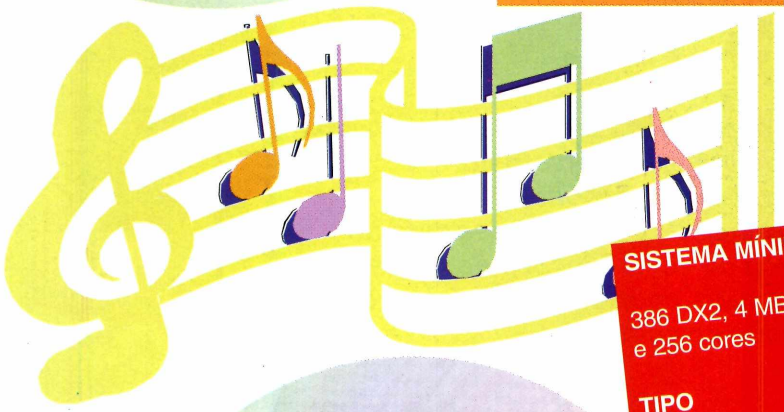

SONS WAVE

São dez trechos de músicas, no formato *Wave*, para você usar no seu computador. Para ouvi-los, basta selecionar o arquivo e clicar em Reproduzir o som, na interface do CD-ROM. Se gostar, copie-o para seu micro. Ele irá para o diretório Revista, subdiretório cdrom20, pasta Sons.

SISTEMA MÍNIMO

386 DX2, 4 MB de RAM e 256 cores

TIPO
Odômetro de mouse

IMAGENS

Selecionamos 20 imagens exclusivas retiradas diretamente da NASA, para serem usadas como Papel de Parede (*Wallpaper*) no Windows. Para visualizar cada imagem, basta clicar sobre o nome de um arquivo e depois usar as setas direcionais. A imagem aparecerá ao lado. Se gostar de alguma, copie-a para o seu micro. Ela irá para o diretório Revista, subdiretório cdrom20, pasta Imagens.

SISTEMA MÍNIMO

386 DX2, 4 MB de RAM e 256 cores

TIPO
Odômetro de mouse

A Nova Maneira De Se Ouvir Música

Mixed Mode

O CD de áudio com multimídia

No mesmo CD você ouve normalmente todas as músicas e também acessa em seu micro: **FOTOS, VIDEOCLIPES, DEPOIMENTOS, TEXTOS** e muita interatividade.

À venda nas melhores lojas de discos e informática.

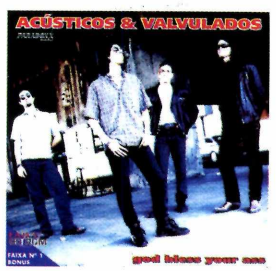

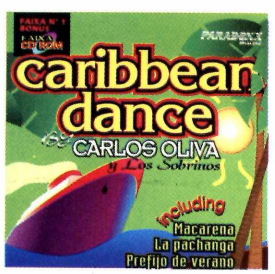

A primeira e maior coleção de CDs Mixed Mode do Brasil.

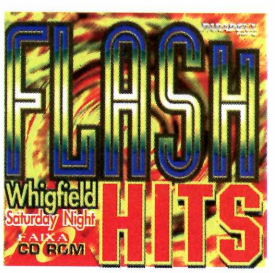

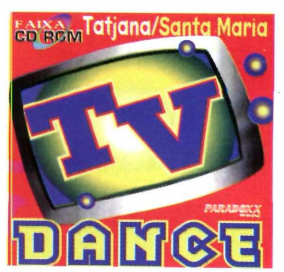

Para maiores informações
Ligue (011) 822-1742

NOAV midianoxx

PARADOXX music

QVARTO MVNDO DESIGN

INTERNET

EXPERT HOME PAGE

Torne-se uma Per

Basta colocar sua página pessoal na Internet. Aqui tem o programa (em português) e as instruções de como proceder

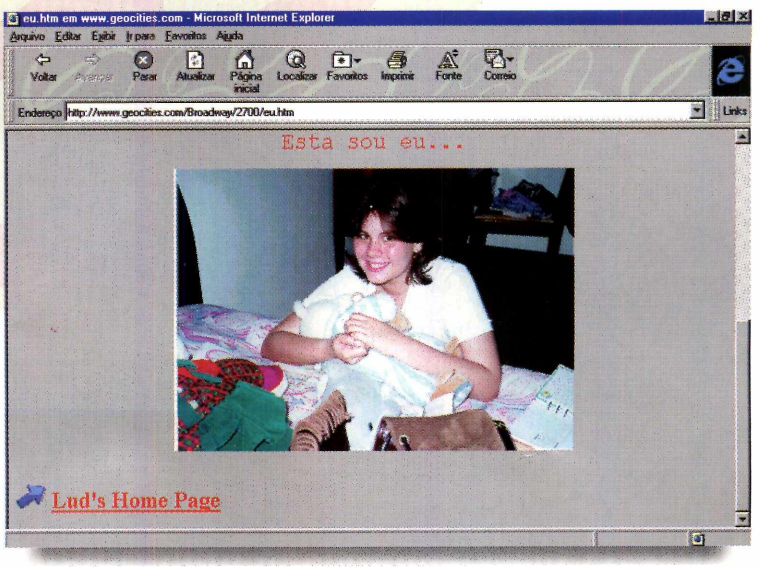

Lud (ao lado) tem 14 anos e sua página está na Internet. Ela usa a Geocities, nos EUA, que coloca a página de graça

Ludmila de Oliveira, 14 anos, já tem sua própria página na Internet. Se ela é alguém famosa? Ainda não. Mas, com certeza, muita gente já a conhece. É que estando na Rede, a possibilidade de se tornar conhecida é muito grande. Mas afinal o que é uma Home page? *Nada mais do que uma página multimídia onde você pode colocar seus dados pessoais, fotos, seus* hobbies, *animações, amigos entre outras informações. E criar uma página na Internet é mais fácil do que se imagina. É preciso somente um programa para isso e um acesso à Rede. O programa você encontra no CD-ROM. Trata-se do* Expert Home Page, *totalmente em português. Outros detalhes de como fazer ou quanto custa, você vai ficar sabendo durante esta reportagem.*

A propósito, o endereço da Ludmila é http//www.geocities.com/Broadway/2700/

SISTEMA MÍNIMO
Windows 3.x ou superior
386 DX, 2 MB RAM e 256 cores

PRODUTOR
Expert Solutions
Minas Gerais - Brasil

TELEFONE
(031) 972-7020

TIPO
Editor gráfico

Quanto custa

Criar uma *Home page,* no computador, é apenas o primeiro passo para colocá-la na Internet. Isso é fácil já que utilizando o *Expert Home Page* é possível criar os arquivos em formato HTML (*Hyperlink Text Markup Language*, um padrão para a definição de vínculos de hipertexto entre documentos), um dos únicos padrões de documento que a *World Wide Web* utiliza. Depois de terminar, é preciso abrir qualquer *browser* (navegador) para ver como ficou a sua página. Pode ser o *Netscape Navigator* ou o *Internet Explorer 3.0* (que colocamos no CD-ROM).

Gostei do resultado, mas e agora? O que eu faço com a minha página? Simples, contate seu provedor de acesso à Internet e veja com ele como fazer para que sua página pessoal seja colocada na Rede. É claro que isso vai ter algum custo, mas existem empresas que colocam esse tipo de página

sonalidade mundial

gratuitamente, como uma cortesia se você utilizá-la como provedor. O espaço é limitado, mas já é um bom começo. O mais interessante é você se informar. Uma empresa que você pode utilizar, de graça, é a americana *Geocities* (http://www.geocities.com/homestead) que mostra todo um procedimento (em inglês) do que fazer. No Brasil você pode contatar a NutecNet (telefone 0800-150622) que presta este tipo de serviço, de graça, aos seus assinantes, e ainda tem um programa próprio para você fazer sua *HomePage*.

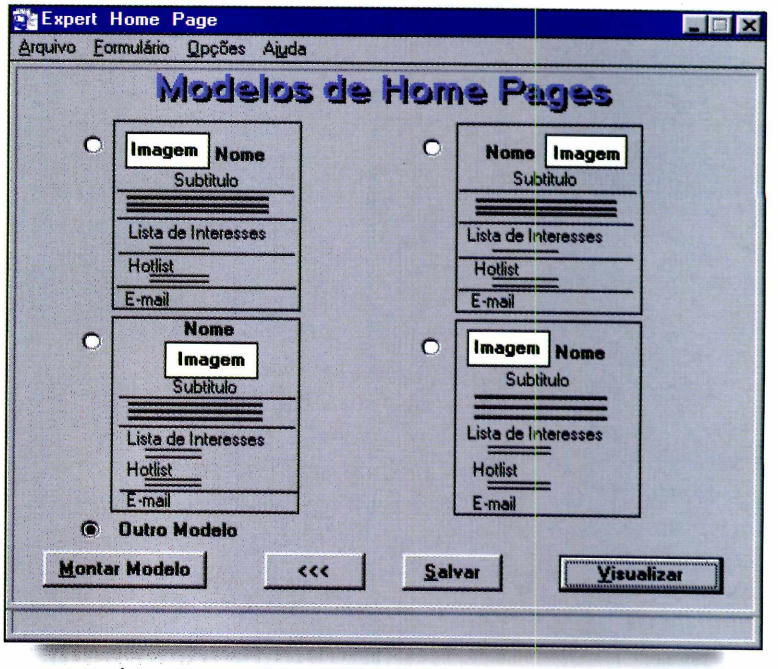

Usando o Expert Home Page

Depois de instalado, abra o programa e na tela que aparece, escolha a opção "página pessoal". Agora siga os passos:

1 Na próxima tela, preencha seus dados pessoais. Em "Subtítulo", digite uma frase para ser usada juntamente com uma foto, caso você tenha alguma digitalizada no micro (veja como fazer em "Utilização de imagens digitais" mais para a frente, nesta reportagem). Digite seu *E-mail* (endereço eletrônico) e, em Informações pessoais, escreva algo genérico sobre você, como sua profissão, telefone de contato, ou qualquer outra coisa que queira.

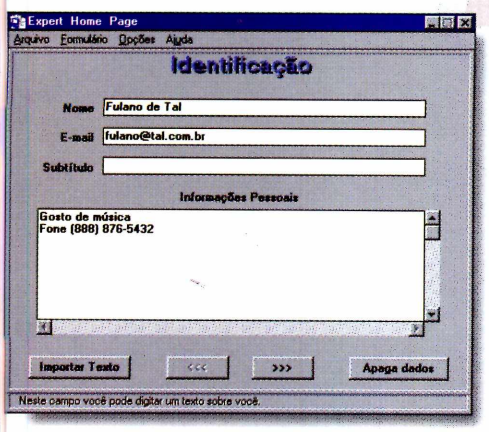

2 Clique em >>> e na nova tela, vá preenchendo as informações solicitadas. No cabeçalho, você pode substituir "Eu me interesso..." por qualquer outra frase correspondente, tipo Minha lista de hobbies:.

3 Em "Novo item", digite um de seus interesses e vá dando *Enter*. Ele será colocado na lista abaixo. Repita a operação quantas vezes quiser e quando terminar, clique em >>> novamente.

4 Esta janela permite colocar "links", ou seja, os endereços da Internet que você mais visita para que outras pessoas possam explorá-los também. Mas, nesta versão do *Expert Home Page*, essa é a única opção que não está habilitada, portanto vá para a próxima caixa de diálogo, clicando em >>>.

Com o programa* Expert Home Page*, em português (acima), você cria sua página. Basta ir preenchendo os campos. Depois, para ver como ficou, use o* Microsoft Internet Explorer 3*, que também está no CD-ROM

Hora do acabamento

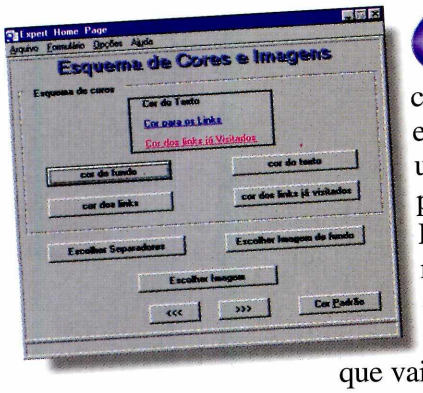

1 Nesta janela você pode trocar as cores de fundo, do texto, escolher uma figura para usar como quebra de página, uma textura..., Para isso, basta clicar nas opções correspondentes e escolher a cor que vai usar.

Além de textos, você pode também colocar imagens na sua página. Mas, claro, elas devem estar digitalizadas

2 Clicando em "Escolher Separadores" você escolhe o tipo de quebra de página. Marque a que mais gostar e clique em Fechar. O processo é o mesmo para escolher a textura de fundo (em Escolher uma imagem de fundo).

A foto (sua ou qualquer outra) também pode ser usada, clicando em Escolher imagem. Quando terminar tudo, clique em >>>.

3 Agora é preciso determinar o formato da página multimídia. Escolha uma delas e clique em >>>. Se preferir criar seu próprio modelo, clique em Montar Modelo.

4 Feito isso, clique em Salvar e dê um nome para o arquivo. Quando o programa pedir para copiar arquivos para o diretório onde estará a página HTML, diga que sim. Depois espere o *Internet Explorer* abrir e você verá como ficou sua página multimídia.

Utilização de imagens digitais

Que tal deixar deixar sua página com uma aparência mais pessoal, colocando uma foto ou imagem bem colorida? Para isso, é preciso que você tenha a imagem digitalizada no computador. Use um *scanner* para digitar a fotografia e salve-a com finalização .GIF (o formato visualizado pelo programa). Então, quando você estiver na caixa de diálogo "Esquema de cores e Imagens", clique em Escolher Imagem, localize o diretório onde está arquivada a imagem, selecione-a e dê OK. Quando você visualizar a página, poderá ver a sua fotografia.

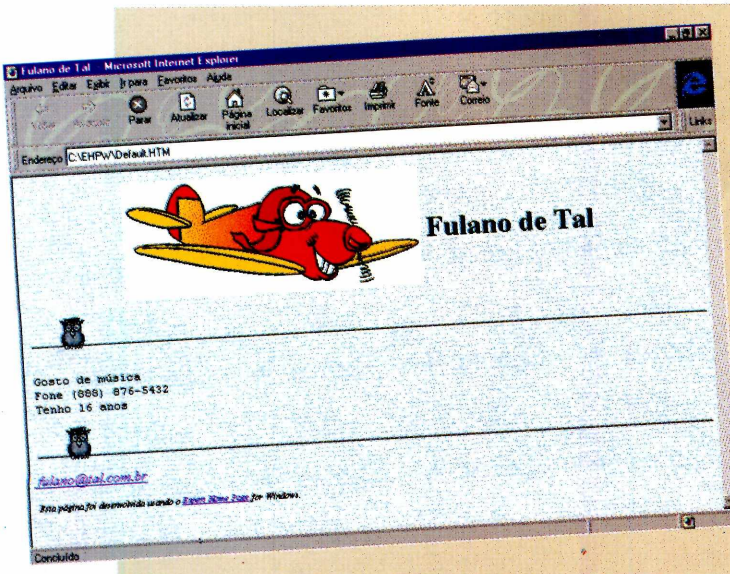

Internet Explorer 3.0

Para que você possa visualizar a sua Home page, é preciso que você tenha o *Internet Explorer* instalado. Caso já tenha, pule esta parte. Do contrário, colocamos no CD-ROM, a versão 3 deste Browser. Faça assim para instalar o programa:

Clique em Instalar o programa na interface do CD e siga as instruções que aparecerem (em português). No final será pedido para reiniciar o computador para que as configurações tenham efeito. Será criado um Grupo de Programas. Para ver a página criada, vá até Iniciar, selecione Programas, e clique sobre o ícone *Internet Explorer.*

MPO MULTIMÍDIA

AINDA HÁ TEMPO

OU VOCÊ JOGA OS GAMES DA MPO, OU JOGA O SEU TEMPO FORA !

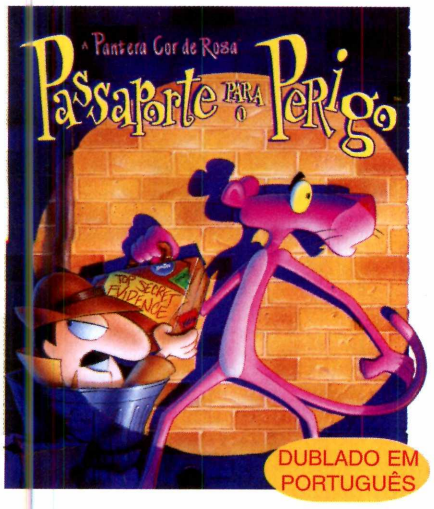

Comprando este incrível jogo, você estará recebendo uma divertida missão repleta de aventura e espionagem, com mais de 30 horas de jogabilidade. Para crianças de 8 a 108 anos, **Passaporte para o Perigo** é um verdadeiro jogo de aventura!

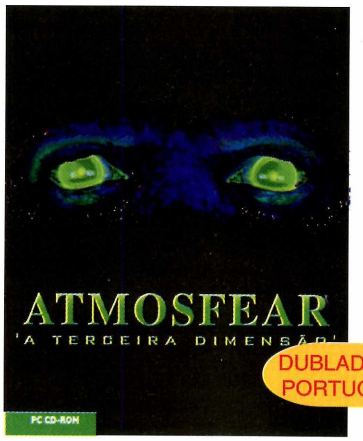

Faça uma viagem inesquecível por onde ninguém jamais pensou estar: o outro lado! Mas cuidado pois o anfitrião não é seu amigo. **Atmosfear**, a terceira dimensão.

Sem dúvida, o mais realista simulador de corridas. São 28 estágios do **Rac Rally** com diversas condições de tempo, terreno, e até uma fase à noite! Você terá toda a emoção de um rally e ainda narração de comentaristas e vozes do co-piloto. Não perca tempo, a largada já foi dada!

ART&CIA

MANUAL EM PORTUGUÊS

Agora, você já pode ser o *manager* da sua própria equipe de F1! Desenvolvido por profissionais do ramo, este software teve apoio oficial da F1 Constructors Association.
Com vídeos em 3D real-time e várias posições de câmeras, você terá todas as condições de preparar sua equipe com um único objetivo: a vitória!

Crie seus próprios jogos para Windows, tão excitantes como os comprados nas lojas. Faça várias cópias dos jogos e chame seus amigos para compartilhar desta diversão.

Sailing é o primeiro simulador de regatas com vídeos tutoriais, dicas e manobras reais de competição. Navegue já com Sailing!

LIGUE JÁ

Ligue PARA A **MPO** E FALE COM A GENTE.

mpo·software

011 263 1522

MPO SOFTWARE
UMA DIVISÃO DA MPO MULTIMÍDIA

http://www.mpo.com.br

mpo·multimídia

A MELHOR PROGRAMAÇÃO

FALE COM O MUNDO PELA INTERNET

Com o* Internet Phone *você fala, mesmo, por voz com outra pessoa, em qualquer lugar do mundo, que esteja conectado à Rede

O Internet Phone *está de cara nova. Os leitores habituais devem lembrar que distribuímos uma versão desse programa na edição nº 9 da revista. Para quem não conhece, o* Internet Phone *permite a qualquer pessoa conectada à Internet, conversar via voz com pessoas do mundo inteiro que também estejam conectadas. Mas agora você poderá participar de vídeo conferências sobre os mais diversos assuntos sem sair de casa. Basta ter um modem, um microfone e claro, uma conta na Internet. E isso com um custo muito baixo, já que o preço de uma ligação pela Internet (se seu provedor estiver em sua cidade) custa o mesmo de uma ligação local.*

A conexão

Ao abrir o *Internet Phone,* automaticamente, o *Dial Up* do Win 95, será aberto para fazer a ligação com a Internet, através de seu provedor.

Quando a conexão com a Internet for estabelecida, você já poderá usar o *Internet Phone*. O programa é composto por dois módulos principais: *VocalTec Internet Phone* e *Internet Phone Global Online Directory*. O primeiro funciona como uma reprodução de um "telefone virtual". Já o segundo é uma espécie de catálogo com a lista dos usuários conectados.

O funcionamento

O *Internet Phone* funciona como um telefone normal: você pode "receber" uma chamada de um usuário também conectado, ou então "ligar" para qualquer um deles. Se der "ocupado", vá tentando até estabelecer uma conexão. Dependendo do modelo da sua placa de som, a conversa será unilateral (ou seja: um falando de cada vez). Agora se a placa de som for *Full Duplex*, será possível falar e ouvir ao mesmo tempo. Você poderá descobrir qual o tipo da placa, selecionando o item *Full Duplex* no menu Audio, dentro do módulo *VocalTec Internet Phone*. Caso ele esteja marcado, a placa é *Full Duplex*.

Passo a passo

Aprenda agora como utilizar o *Internet Phone*

6 Mas para que você tenha uma boa recepção da voz, é preciso alterar a configuração do *Audio Mixer* no Win 95.

1 Com o programa aberto e você conectado à Internet, abra o módulo *Internet Phone Global Online Directory*.

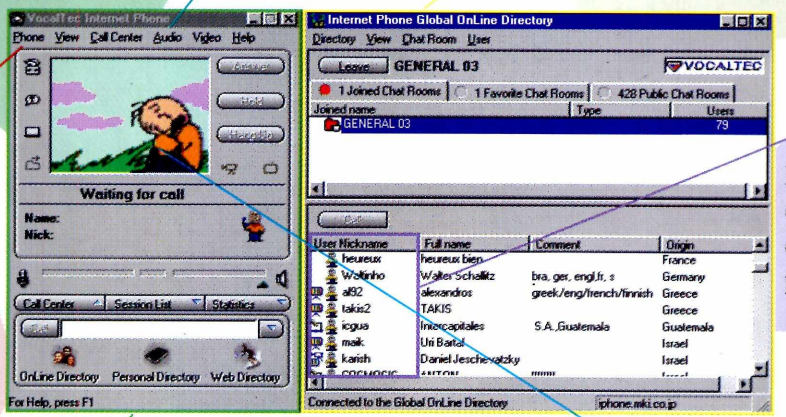

2 Na lista de usuários, escolha um deles e clique duas vezes sobre o nome para fazer a conexão.

5 Para responder às ligações recebidas, clique em *Auto Answer* dentro do menu *Phone*.

3 Se ao lado do nome da pessoa tiver um ícone parecido com uma câmera de vídeo, significa que você poderá vê-la enquanto conversam

4 Escolhida a pessoa, vá para o módulo *VocalTec Internet Phone*. Um som parecido com a campainha do telefone ficará tocando até a pessoa "atender" à sua chamada.

Instalação

Depois de clicar em Instalar o programa, clique em *Unzip* (na tela que aparece) e espere até o final da descompactação. Então dê OK e nas próximas telas vá clicando em *Next* até chegar em uma janela com vários itens a serem preenchidos. Digite seu nome, um apelido (em *Nickname*), o telefone, endereço eletrônico. Quando completar as informações, clique em *Next* e, na próxima tela, especifique a velocidade do seu modem (*Modem Speed*). Aperte *Next* novamente e responda Não à próxima pergunta para que a instalação continue. Na tela seguinte, clique em *Finish*. Para abrir o programa, vá até Iniciar, selecione Programas, localize o grupo *Internet Phone 4* e clique no ícone criado.

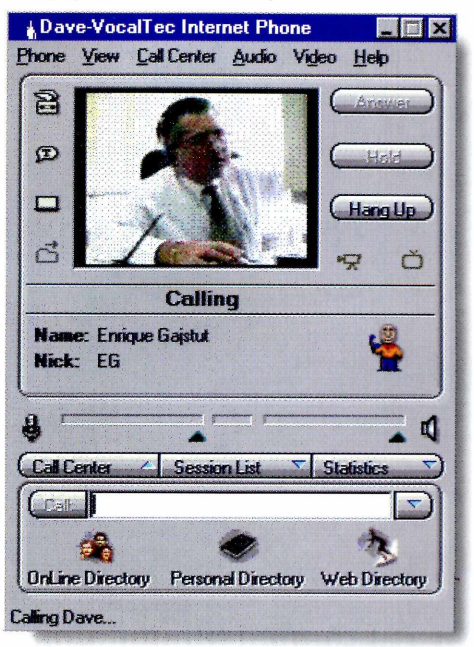

SISTEMA MÍNIMO
Windows 95
486 DX2, 8 MB de RAM e 256 cores

PRODUTOR
VocalTec
35 Industrial Parkway, Northvale, NJ 07647 - USA

TELEFONE/FAX
001 (201) 768-9400
001 (201) 768-8813

E-mail
info@vocaltec.com

TIPO
Programa de Comunicação

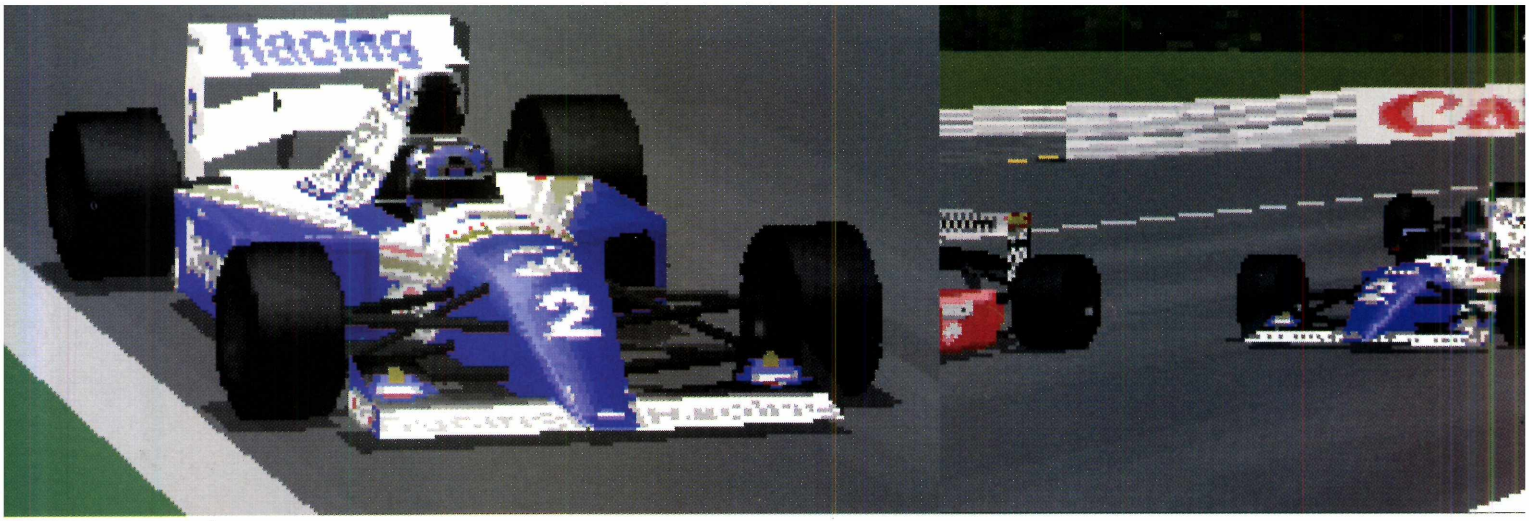

GP 2: No alto

No CD-ROM está o Grand Prix 2, para você sentir toda a emoção de pilotar um Fórmula 1 pela pista de Monza

A pista de Monza é toda sua. Basta rodar o Grand Prix 2, *finalmente no CD-ROM, e sentir toda a emoção de pilotar um Fórmula 1 "de verdade", com todo o realismo que fez a fama do* World Circuit 1. *Esta continuação melhorou o que já era bom, e a simulação é de deixar qualquer "piloto de poltrona" satisfeito por muitas horas.*
O jogo completo já está sendo vendido no Brasil, mas somente agora a MicroProse, produtora do game, disponibilizou uma pista para que você pudesse sentir o gostinho de ser um piloto.

A instalação do GP2 pode dar um pouco de trabalho. Mas vale a pena pelo realismo de se pilotar um Fórmula 1

Como jogar

Como o jogo é muito pesado, é preciso seguir os passos de instalação corretamente para que ele funcione. Depois é só acelerar e se divertir.

Quando o jogo estiver rodando, vai aparecer uma apresentação do fabricante. No final, dê *Enter* e vá para o menu principal do GP2. Como você deve estar super curioso, clique em *QuickRace* e vá dando *Enter* até chegar ao circuito de Monza (a pista disponível), na Itália. No total são três voltas, mas você pode brincar por quanto tempo quiser. Quando as luzes

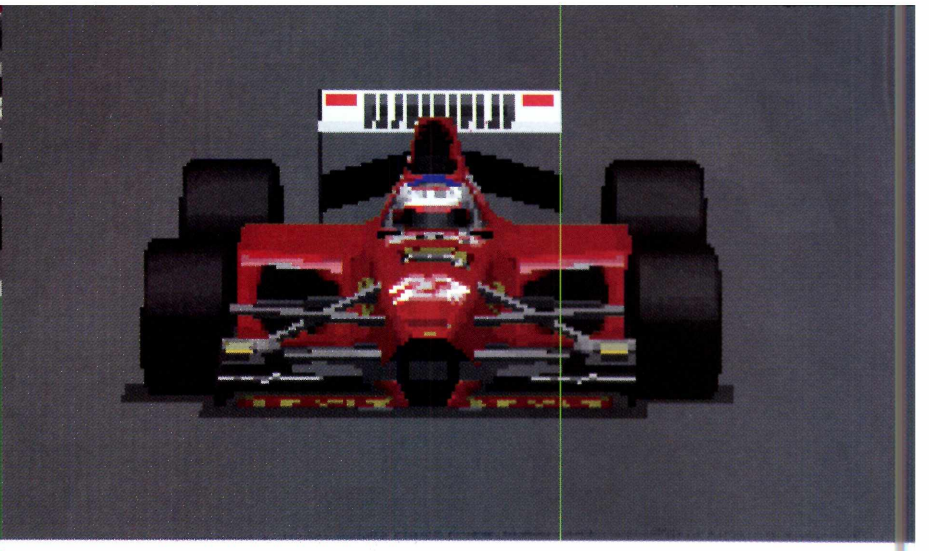

do Podium

ficarem verdes, aperte a letra A (para acelerar) e boa corrida.

Depois de matar a vontade, se quiser, aperte a tecla ESC e volte ao menu principal. Então vá entrando nas opções para alterar as configurações, que determinam características relativas ao carro (em *Control Method*, por exemplo).

Instalação

Clique em Instalar o programa e siga os passos cuidadosamente para que o jogo rode sem problemas:

1 Selecione um dos idiomas para o jogo rodar e dê OK.

2 Na tela seguinte, clique em *Install Demo*. O próprio programa fará uma análise de seu micro para ver se ele é compatível com o GP2.

3 Dê OK nas duas telas seguintes e então clique em *Setup Sound Card*, quando esta opção aparecer. Caso você não saiba o modelo da sua placa, escolha *Auto Detect*, e clique em OK.

4 Quando terminar a configuração, clique em *Exit and Save Configuration.*

5 Saia agora do CD-ROM da revista (mas mantenha-o dentro da bandeja).

Se quiser rodar o jogo direto do Win 95, vá até Iniciar, selecione Programas e localize o grupo *MicroProse*. Então clique no ícone *GP2Demo*. O jogo deverá rodar.

Caso você use o Windows 3.x, saia do

COMANDOS

A – acelera
Z – freia
P – pausa o jogo
R – "replay" quando o jogo está pausado
[,] e [.] – vira o carro para a esquerda e direita, respectivamente
F1 – liga a função auto-freio
F2 – aciona o câmbio automático
F3 – auto-correção de derrapagem
F4 – torna o carro indestrutível
F5 – liga a função "linha guia" para seu carro seguir
F6 – sugere uma melhor marcha para o trecho
Enter – o piloto sinaliza para entrar no Box.
ESC – sai do jogo (aperte esta tecla e em seguida, clique em Yes)
←→↑↓ e teclas **PageUp**, **PageDown**, **Del**, **Home** e **Insert** – mudam a visão da câmera durante a corrida (inclusive dentro dos carros dos adversários)
Barra de espaço – marchas (para reduzir, espaço+ Alt)

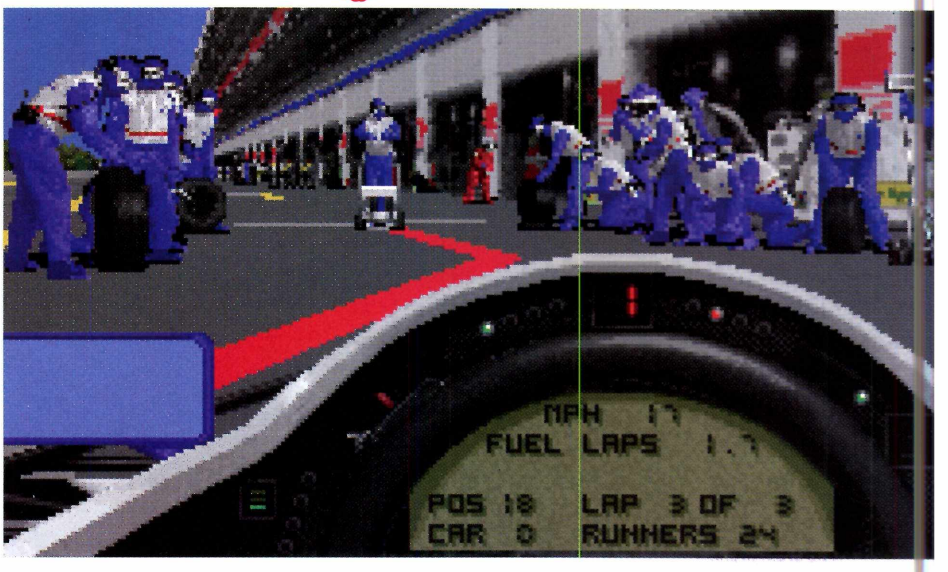

GRAND PRIX 2

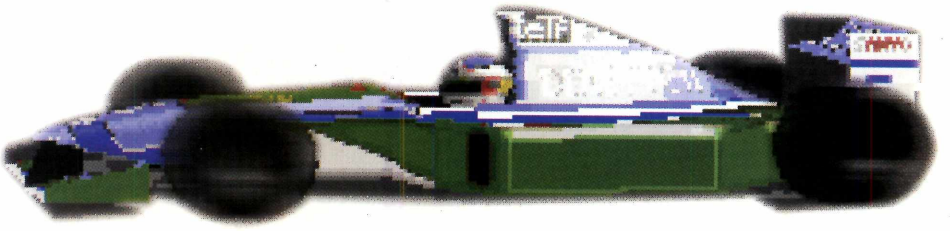

Windows e digite os seguintes comandos no *prompt* do DOS:

```
C:\>CD\GP2DEMO <ENTER>
C:\GP2DEMO>GP2DEMO <ENTER>
```

Se você seguiu todos os passos e mesmo assim seu jogo não rodar, tente criar um disco de BOOT. As informações de como fazer, você encontra no FAQ que acompanha nosso CD-ROM. Abra o CD e clique no botão "Antes de pedir Ajuda". Vá em Como criar disco de BOOT e siga as instruções que aparecem. Então proceda da mesma forma como explicado para rodar o jogo pelo Windows 3.x.

Para ser um campeão é preciso treinar muito e decorar a pista. E usando o* Replay *(tecle P e depois R) você confere seu desempenho e levê "porradas" sensacionais

SISTEMA MÍNIMO
DOS ou Windows 95
Pentium 90, 16 MB RAM e 256 cores

PRODUTOR
Microprose

DISTRIBUIDOR
Brasoft

TELEFONE
(011) 285-5344

TIPO
simulador de corrida

PREÇO SUGERIDO
84 Reais

Como se tornar um campeão

Ser um bom piloto exige muito treino, aprendizado e talvez desenvolver algumas técnicas para levar vantagem em relação aos concorrentes. Uma boa dica é decorar cada centímetro do circuito onde vai correr. Por isso, na primeira vez que você estiver pilotando seu F1, rode bastante pela pista prestando atenção em cada curva. O objetivo é se acostumar com elas e decorar o traçado.

O próximo passo é observar qual a marcha usada em cada curva, a aceleração, freadas, pontos críticos ... Com isso você poderá montar um mapa da pista e usá-lo como referência.

Agora, é hora de aprender os pontos em que você deve começar a frear para conseguir bons tempos. Comece freando um pouco antes da placa de 100 metros, mantenha o freio pressionado, até que o carro chegue à marcha indicada pelo auxílio de sugestão da próxima marcha (indicada pelo círculo azul, à direita no cockpit). Solte o freio, entre na curva e acelere. Com algumas voltas é possível ir reduzindo gradualmente os pontos de frenagem de cada curva tornando-se mais rápido. O ideal seria buscar pontos de referência antes de cada curva e memorizá-los.

O último passo é aprender a controlar as marchas e, principalmente, não errar nenhuma mudança. O princípio é o mesmo. Dê várias voltas para se acostumar com os comandos no teclado. Quando se aproximar de um ponto de frenagem, inicie a redução de marchas até chegar a uma marcha ideal para aquela curva e memorize.

Além disso, é preciso conhecer bem o seu carro e ajustá-lo de forma a ter um melhor rendimento. Mas isso você vai aprendendo com o tempo.

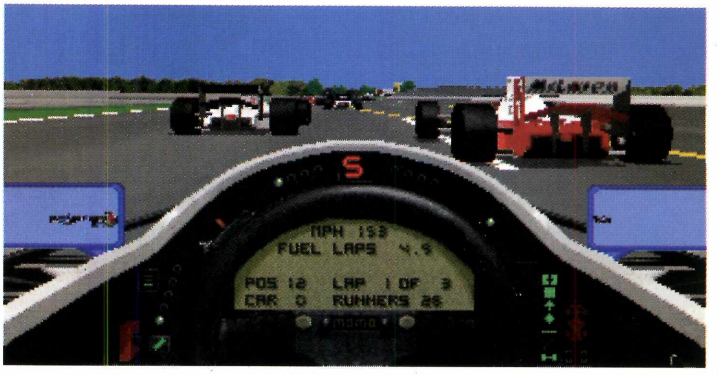

MANUAIS EM PORTUGUÊS

A SUA MISSÃO É... LOCALIZAR E DESTRUIR OS NECRONS!

RAVAGE

Você interpreta a PFC Eugen Jenkins, um dentista comum na sua vida anterior. Mas agora você é um soldado na luta pela resistência humana contra os Necrons. Você é o único sobrevivente da operação "Black Out" e agora você se encontra nos esgotos de Washington D.C., num laboratório do Projeto Vórtex. Só você pode levar esta missão ao seu fim. Como líder dos rebeldes a sua missão é localizar e destruir estes mecanismos nefastos e eliminar a todos estes seres malignos. Boa sorte, soldado Jenkins.

PRINCIPAIS CARACTERÍSTICAS

- Emocionantes combates corpo à corpo e ferozes batalhas aéreas e terrestres.

- Utiliza um motor flamejante PanoCubic com um ângulo de visão de 180°x 360°.

- Jogo tridimensional e gráficos super realistas de 16 bits. Os gráficos de Ravage são melhores que a maioria das transições de cenas.

- As opção de múltiplos jogadores utiliza cortes fluidos que permitem repetir o jogo infinitamente.

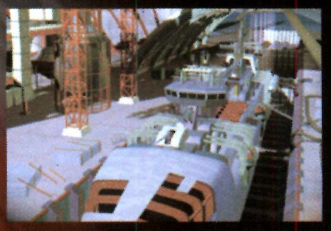

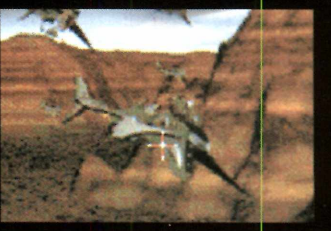

EM CD-ROM

WARNER INTERACTIVE

New World Interactive

New World Interactive, 7620 N.W. 25th. Street Units 4 & 5, Miami, FL 33122 Tel.: (305) 599-1352 Fax: (305) 477-4501

VIRTUA COP

Atire. A lu

Seu mouse se torna uma arma e você deve acabar com os bandidos, num combate no estilo videogame

Mais um sucesso dos fliperamas e videogames que virou jogo de computador. Em Virtua Cop *(aqui no Brasil, lançado como* Virtua Squad*), você faz parte de um esquadrão de elite da polícia e terá de participar de missões de alto risco. O game é cheio de ação, as imagens são em 3D, o que dá maior realismo as cenas. Nesta versão, colocada no CD-ROM, sua missão será acabar com uma quadrilha de contrabandistas de armas. Para isso, você terá de atirar em todos os bandidos que surgirem na tela, evitando matar os inocentes que aparecem no meio do tiroteio.*

Os bandidos estão de terno e a cada seis tiros recarregue a arma, usando o botão direito do mouse

Configurando o jogo

Depois de instalado (ver Instalação), clique em *Arcade* para ir direto para o jogo ou em *Options,* se quiser fazer alguma configuração. Por exemplo, se você for habilidoso, troque o nível de dificuldade para *Hard* (difícil). Assim o game vai ficar mais emocionante, pois os inimigos atacam com maior rapidez e são mais espertos neste nível. Quando terminar de configurar todas as opções desejadas, tecle *Exit.* Você volta à tela principal. Então selecione *Arcade* e dê um clique no botão esquerdo do mouse.

ta é virtual

Elementos da tela

Antes de chegar na tela do jogo propriamente dita, você tem ainda de escolher o nível do jogo. Coloque o cursor do mouse sobre a tela *Beginner* e então dê um clique com o botão esquerdo. Você vai para a tela do jogo. Nesta versão, está disponível uma fase do *Virtua Cop* para você experimentar.

O cenário é uma fábrica que foi tomada de assalto por *gângsteres* que fizeram os empregados de reféns. Sua missão é matar os bandidos e liberar os prisioneiros. Então é só mirar, usando o cursor do mouse, e sair atirando nos inimigos (vestidos de terno e gravata). Eles podem estar escondidos nos lugares mais imprevisíveis e surgirão de repente na sua frente. Cada vez que isso acontecer, a mira automática da sua arma (em azul) indicará onde estão os bandidos para que você possa acertá-los com mais facilidade (sempre usando o botão esquerdo do mouse). Cuidado com a munição da sua arma. Você tem somente seis balas, que são mostradas no "tambor", do lado esquerdo da tela. Quando elas acabarem (aparece a mensagem *Reload* na tela), recarregue a arma clicando rapidamente várias vezes no botão direito do mouse.

Capriche na pontaria e tome cuidado com os reféns, que aparecem de roupa branca, e não podem ser atingidos (senão você perde uma vida)

Evite matar os reféns (eles estão de macacão branco) que podem cruzar a tela de repente. Caso você atire em uma dessas pessoas, perderá um coração (uma vida). No total são cinco, mas você pode aumentar esse número na opção *Life* dentro do menu *Options*.

Instalação

Clique em Instalar o programa e siga esta seqüência de comandos: *Install, Continue, Yes* e *Play* para jogar. Quando você quiser jogar o *Virtua Cop* novamente, vá até Iniciar, selecione Programas, localize o grupo criado e então clique no ícone *Virtua Cop*. Para sair do jogo, aperte a combinação de teclas Alt e F4.

SISTEMA MÍNIMO
Windows 95
Pentium 90, 8 MB RAM e 256 cores

PRODUTOR
Sega Entertainment

DISTRIBUIDOR
Tec Toy

TELEFONE
(011) 861-5549

PREÇO SUGERIDO
69,99 reais

TIPO
Jogo de ação

ENTERRADAS

SHOW DE

Basta rodar o NBA e você "entra" na quadra junto com os grandes astros da Liga americana de basquete. Não perca esta chance

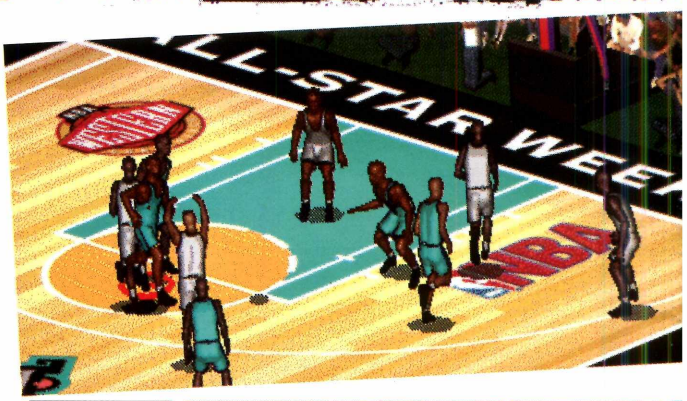

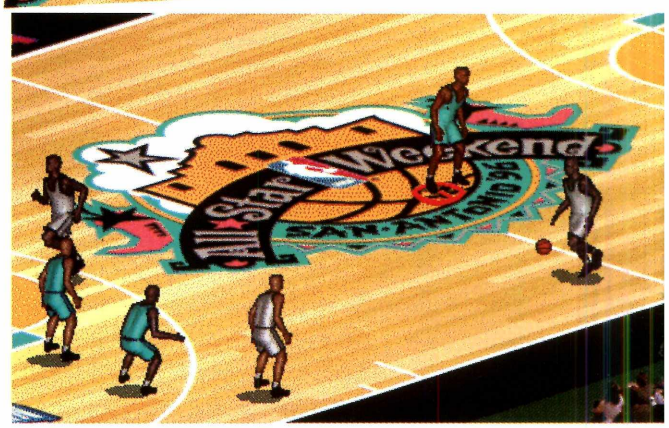

Fãs do basquete, chegou o NBA Full Court Press, *da* Microsoft. *Com esse game você vai ter o gostinho de jogar com os maiores astros pertencentes à Liga norte-americana de basquete. Nesta versão, você poderá escolher entre dois times: a liga do Leste (*Eastern*) ou do Oeste (*Western*), com jogadores como* Pippen, Karl Malone, Ewing, *entre outros gigantes que fazem parte do "time dos sonhos" americano. Boa partida e que vença o melhor.*

Você usa as setas direcionais e controla o jogador com o círculo vermelho nos pés

SISTEMA MÍNIMO
Windows 95
486 DX2 16 MB de RAM e 256 cores

TIPO
Esporte

PRODUTOR
Microsoft

TELEFONE
(011) 822-5764

PREÇO SUGERIDO
59,99 reais

A partida

Depois de instalado (ver Instalação), vai entrar uma apresentação e em seguida a tela principal, com algumas opções. Nesta versão você pode optar por *Single Game* para jogar contra o computador ou *Multiplayer* se quiser jogar via rede com algum amigo. Escolhendo *Single Game*, entra uma outra tela onde é preciso escolher seu time.

Comandos

←→↑↓ (do teclado numérico) – movimentam os jogadores na quadra
K – passe, rebote e bloqueio
L – "arremessa" a bola, se estiver com ela. Caso contrário, troca para outro jogador
H – acelera o jogador
J – "pede" a bola ou a "rouba" de um oponente
ESC – sai do jogo (aperte esta tecla e em seguida clique em Yes)

No jogo completo são 29 (aqui qualquer que seja sua escolha, os times serão sempre o *Eastern* e o *Western*). Depois clique em *Play Game*, na parte inferior da tela, para começar a jogar.

Você comanda o jogador marcado com um círculo vermelho nos pés.

Instalação

Clique em Instalar o programa e siga as instruções que aparecem (na maioria das vezes, é só dar *Enter*). Se você escolher *Yes* quando o programa "perguntar" se quer colocar um atalho (*shortcut*) na área de trabalho (*desktop*), poderá rodar o NBA direto do ícone criado. Se não, vá até Iniciar, selecione Programas, localize o *Grupo Microsoft Games* e clique no ícone *NBA Full Court Press Demo*.

Softwares em Português

EDUCAÇÃO LEVADA A SÉRIO!!!

As crianças de 6 a 15 anos já podem aprender ortografia, gramática e vocabulário através de várias atividades encontradas no ***ORTOGRAFANDO.*** *São 4 níveis de dificuldade e mais de 1000 palavras acentuadas para formar os jogos e aprender brincando!*

CD ROM

No ***ORTOGRAFANDO II,*** *você desenvolve vocabulário, ortografia, acentuação e tonicidade das palavras, além de aprender sobre conhecimentos gerais com o calendário, que permite incluir seus dados, compromissos e datas importantes. Ainda participa de uma incrível guerra espacial! Para crianças de 6 a 15 anos.*

CD ROM

Com o ***CRIAR & MONTAR CIDADE*** *é fácil construir uma verdadeira cidade de papel. Pinte e modifique portas, telhados e janelas. Depois é só imprimir, recortar, dobrar e colar como nas revistinhas de antigamente! Para crianças de 5 a 10 anos.*

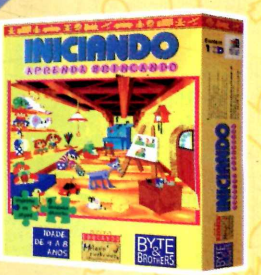

CD ROM

Com 9 atividades diferentes o ***INICIANDO,*** *prepara as crianças de 4 a 8 anos para a fase de alfabetização desenvolvendo motricidade, lateralidade, percepções audio-visuais assim como conhecimentos de cores, formas e tamanhos!*

BYTE & BROTHERS®
DESCOMPLICANDO A INFORMÁTICA

A geometria não é tão difícil quanto parece. Com o ***GEOMETRANDO,*** *você aprende conceitos de ponto, retas, semi-retas, áreas, perímetros e volumes. Tudo isso enquanto se diverte interagindo com os personagens na busca do tesouro perdido! Para crianças de 8 a 12 anos.*

Agora é hora de pensar em números? Então aprenda todas as operações matemáticas com o ***FRACIONANDO,*** *que leva as crianças de 8 a 12 anos numa expedição ao fundo do mar. Com 10 atividades diferentes e vários níveis de dificuldade, permite a inclusão de exercícios, fixando conceitos de porcentagem, frações e decimais!*

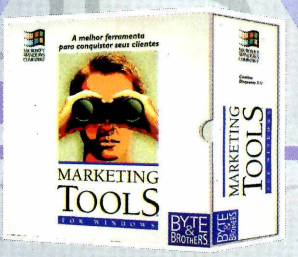

O ***MARKETING TOOLS*** *é a mais nova ferramenta de marketing direto, criada especialmente para você que busca praticidade e rapidez. Traz diversos benefícios como: criação de fichas cadastrais, impressão de etiquetas para mala direta, cartas personalizadas e muito mais!*

FOR WINDOWS

☎ (011) 826-7592
" 862-3657
Email: byteinfo@dialdata.com.br

ESTAMOS CADASTRANDO NOVAS REVENDAS!

ONSULTE NOSSAS REVENDAS

DO O BRASIL: Hipermercados - Apoio, Carrefour, Extra, Paes Mendonça e Wall Mart. Livrarias - La Selva, Saraiva e Siciliano. Lojas - Mappim e Mister Micro.
AHIA: Salvador (071) Techland - 232-2300; **D.F.:** Brasília (061) CTIS - 234-5185; Itautec - 321-4412; Loreno - 346-5001; Só Software - 242-2020; **ESPÍRITO SANTO:** Vitória (027) Allgenius - 235-1922; MicroXique - 32
250; **MATO GROSSO:** Cuiabá (065) CSS - 624-2589; Yes Micro - 624-7000; **M.G. DO SUL:** Campo Grande (067) Lojas Brasileiras - 582-9086; **MINAS GERAIS:** Belo Horizonte (031) A&C - 261-1979; R2V2 - 28
166; Lavras (035) Midiabrás - 821-8258; Uberaba (034) Cecotein - 312-6449; **PARÁ:** Belém (091) Visão - 250-5050; **PARANÁ:** Curitiba (041) Computer Super Store - 233-9891; Guerreiro - 322-8328; Londrina (04
ROM - 323-2573; **PERNAMBUCO:** Recife (081) Moura Informática - 445-2444; **R.G.DO SUL:** Porto Alegre (051) Digimer - 221-7502; **RONDÔNIA:** Porto Velho (069) Micro Mercado - 221-3601; **SÃO PAULO**
ampinas (0192) Printed - 34-3742; Franca (011) All Time - 721-3932; Guarulhos (011) Micromania - 940-0102; Santos (013) Enterdata - 222-1500; S&S Systems - 0800-140114/284-3509; São Vicente (013) Peralta
7-6611; São José do Rio Preto (017) Millenium - 227-7742; Taubaté (012) RX Informática - 232-3331; Capital (011) ATN Pinheiros - 0800-150601; ATN Tatuapé - 608-2322; Brancati - 831-3001; Brasoftware - 53
51; Bring. Laura - 548-8179; Computer Mall - 240-6722; Computer Place - 820-2851; End User - 223-4511; Engenho - 211-2482; Home Site - 813-4633; Instant Color - 210-3326; Internorth - 950-6969; Itautec Shop - 82
17/227-1777/289-5064; Lojas Brasileiras - 819-1959; MG - 231-0666; Micro Norte - 959-6661; Microplus - 283-1466; Multisoft Morumbi - 535-3431; Multisoft Santana - 959-3636; Nova Forma - 262-2144; Planet Music
32-7899; Plug e Use - 865-3699/865-2030/531-5575; Santana Micro's - 959-6261; Top Point - 285-0918; V&V - 822-6190; Virtual Age - 530-6322;

Internet sem limi e de tempo no acesso e link direto com os Estados Unidos?

SÓ NO STI.

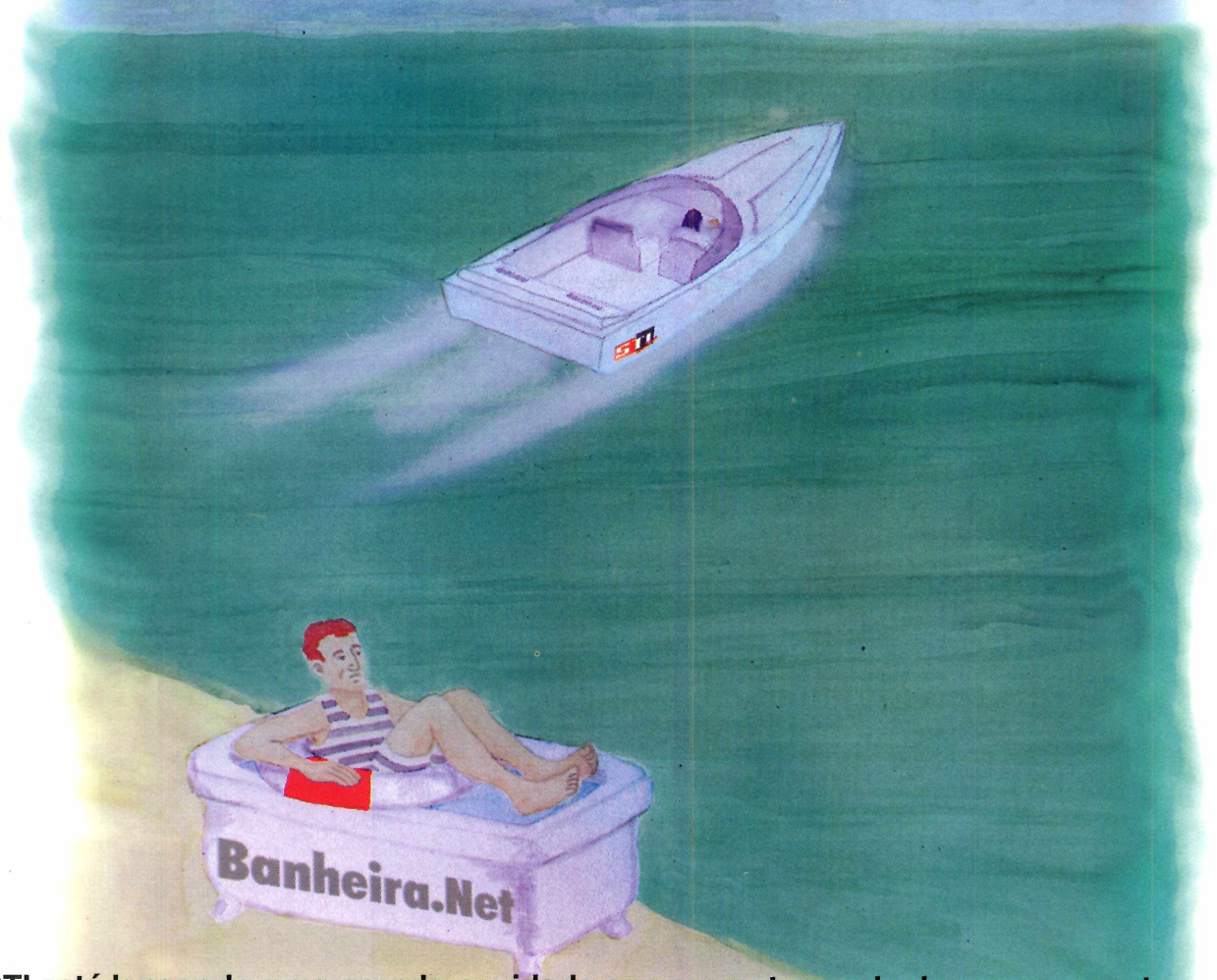

O STI está lançando uma grande novidade que promete revolucionar o mercado: acesso Free Time à Internet. Por apenas 36 reais mensais, você pode acessar a Internet por quanto tempo quiser, quando quiser, sem qualquer custo adicional. E ainda ganha 1 hora de acesso diário ao BBS mais interativo do país. *O que você está esperando para começar a navegar em alto mar? Ou você prefere ficar "boiando" dentro da banheira?*

Faça o cadastro e ganhe CD-ROM com os programas necessários para a navegação inteiramente gratuitos.

STI Free-Time

Online desde 1993.

fone: 889-0075
das 8:00h às 24:00h

modem: 884-2446
24h diárias

http://www.sti.com.br

Livro de Colorir no Micro

INFANTIL

CHILD'S PLAY II

Colorir ou fazer desenhos, usar figuras geométricas, e aplicar efeitos especiais são algumas das possibilidades do Child's Play II

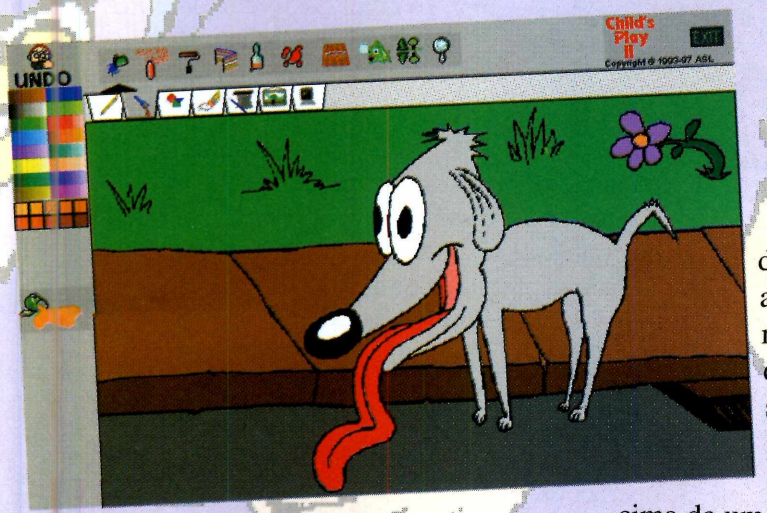

Tudo é feito com o mouse. Da escolha do "lápis" até a escolha de nove figuras, já prontas, para serem coloridas

Um jeito de manter as crianças ocupadas. Com o Child's Play II, *além da diversão, as crianças vão ter noções de pintura e desenho de uma forma simples e descomplicada. É que o programa traz uma série de pincéis, formas geométricas, carimbos engraçados, desenhos para colorir, sons, músicas e ainda efeitos especiais.*

SISTEMA MÍNIMO
Windows 3.x ou superior
386 DX, 4 MB RAM e 256 cores

TIPO
programa de pintura

Como usar

Depois de instalado, entre no programa. Vai aparecer uma tela em branco com vários ícones. Como são muitas as possibilidades do *Child's Play*, vamos ensinar como acessar uma delas e dar uma idéia geral do que o programa é capaz.

Colorindo figuras

Isso é simples: basta escolher uma das nove figuras que acompanham o programa e depois é só começar a pintar. Para isso, clique no ícone parecido com uma paisagem (o sétimo da barra de menus). Vão aparecer três novos ícones, no alto da tela. Escolha o que tem uma casinha (o segundo). Os desenhos para colorir vão aparecer. Clique com o mouse em cima de um deles e depois use os pincéis e as cores (clicando com o mouse) para pintar a figura. Se não gostar do resultado, basta clicar na palavra Undo, no lado esquerdo da tela e usar outra cor.

Instalação

Clique em Instalar o programa e vá dando OK, nas telas que aparecem. Será criado um grupo CPlay2. Para entrar no Child'Play, abra o grupo criado e clique sobre o ícone CPV2.

Os outros efeitos

Aqui um resumo geral do que cada ícone da barra de ferramentas faz:

- Lápis – habilita uma série de ferramentas de desenho.
- Pincel – acessa vários pincéis.
- Ícone com três desenhos – figuras geométricas
- Ícone parecido com uma borracha – ferramentas usadas para limpar a tela e começar um novo desenho.
- Cartola e uma varinha – efeitos especiais. Explore-os para ver o que acontece.
- Computadorzinho – funções de salvar, imprimir, deletar e propriedades do som.

CALCMEMORY

FACETOON

CalcuMemory

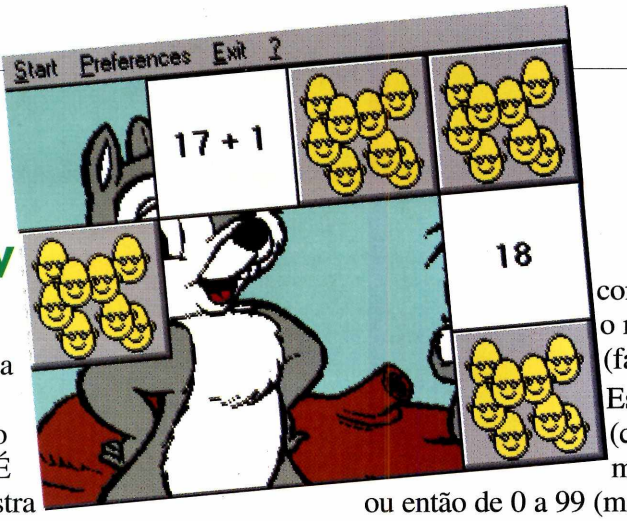

O objetivo deste joguinho de memória é encontrar os pares com valores iguais e, ao mesmo tempo, treinar aritmética. É que cada quadradinho mostra um tipo de conta (somar, subtrair, multiplicar ou dividir). Se você achar os pares que tenham o mesmo resultado, eles somem e uma figura vai sendo mostrada. Caso contrário, voltam a se esconder.

Depois de clicar em Executar o programa, aparece uma tela e você já pode começar a jogar. Clique, com o mouse, sobre um quadradinho e depois em outro. Para começar uma nova jogada, clique em *Start,* no menu.

Em *Preferences,* você pode alterar algumas configurações do jogo, como o nível de dificuldade: *Easy* (fácil) ou *Difficult* (difícil). Escolha contas bem fáceis (com números de 0 a 9), médias com contas de 0 a 19 ou então de 0 a 99 (mais difíceis).

Na opção *Sum Types,* você seleciona que tipo de conta que resolver: somar (*addition*), subtrair (*subtraction*), multiplicar (*multiplication*), dividir (*division*) ou, se deixar todas selecionadas, pode misturar as operações. Para sair do jogo, clique em *Exit*, e depois em *Yes.*

SISTEMA MÍNIMO
Windows 3.x ou superior
386 DX, 4 MB de RAM e 256 cores
TIPO
Educativo

FACETOON

Um programa divertido para as crianças treinarem mexer com o mouse. Clique em Executar o programa e depois em *Continue.* Vai aparecer uma tela com três menus e várias partes que poderão ser usadas para compor as carinhas das frutas: olhos, sobrancelhas, narizes, bocas, orelhas e até braços.

Logo no início aparece uma maçã, mas você pode mudá-la para uma pêra ou laranja, clicando em *Change a Fruit,* na parte inferior da tela. Então é só montar a carinha que desejar. Para isso, basta clicar com o mouse sobre um dos "objetos" e depois arrastá-lo para um lugar na fruta.

Se clicar em *Clean up* a tela ficará limpa e você poderá montar outra carinha. Experimente todas as possibilidades combinando os diversos tipos para ver qual fica mais engraçado. Quando não quiser mais brincar, clique em *Quit* para sair do jogo.

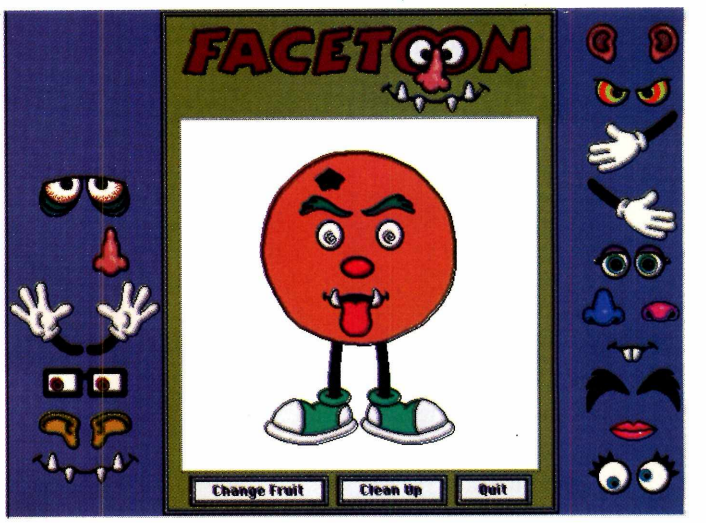

SISTEMA MÍNIMO
Windows 3.x ou superior
486 DX2, 4 MB RAM e 256 cores
TIPO
Entretenimento

Faça Textos Brincando

INFANTIL

CREATIVE WRITER

Criado especialmente paras as crianças, o Creative Writer permite aprender a usar um processador de textos, de forma muito agradável

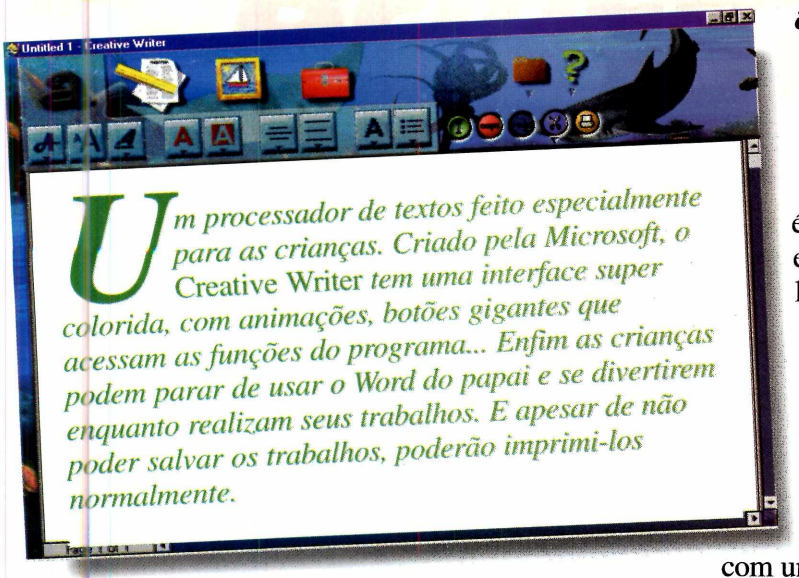

Um processador de textos feito especialmente para as crianças. Criado pela Microsoft, o Creative Writer *tem uma interface super colorida, com animações, botões gigantes que acessam as funções do programa... Enfim as crianças podem parar de usar o Word do papai e se divertirem enquanto realizam seus trabalhos. E apesar de não poder salvar os trabalhos, poderão imprimi-los normalmente.*

Criando seu trabalho

Com a versão que está no CD-ROM, você poderá deixar os textos de seus trabalhos escolares com uma cara super diferente (no programa completo, é possível colocar até sons, figuras, animações). Depois de instalado, abra o programa e dê OK na janela que aparece. Então clique em uma das opções (*Banners, Greeting Cards..*). Uma página em branco (igual a do *Word*) é aberta e você já pode começar a digitar. Repare nos vários ícones com a letra "A" que aparecem. É com eles que você vai mudar a aparência do seu texto.

Só para testar, digite um texto qualquer, selecione-o (com o mouse) e depois aperte a primeira letra A (ela afunda como se fosse uma almofada) e mude o tipo de letra. Viu como é simples. Agora é só ir explorando as outras letras "A".

Outros recursos

Se quiser você pode usar alguns exemplos que vêm no programa. Para abri-los, clique no ícone parecido com uma pasta suspensa (perto do ponto de interrogação), e então em *Open*. Na janela que aparece, selecione um dos arquivos (um amostra surgirá ao lado da janela). Quando decidir qual vai usar, selecione-o e então dê OK.

Ele será aberto na tela e você poderá apagar o texto velho (selecionando e clicando em *Del*) e substituí-lo pelo seu. No final é só imprimir, clicando no ícone correspondente.

O Programa Completo

Com o programa completo você pode montar páginas de Internet, jornalzinho da escola, cartões comemorativos, faixas, entre outros projetos. E poderá combinar cores, um fundo na página, som, figuras, efeitos especiais, tornando seus trabalhos escolares com uma "cara" única.

Para a criança se habituar as funções do programa, o melhor é escrever um texto, selecioná-lo com o mouse e ir clicando os vários botões gigantes para ver o que acontece

SISTEMA MÍNIMO
Windows 95
486 DX2, 8 MB RAM e 256 cores

PRODUTOR
Microsoft

TELEFONE
(011) 822-5344

PREÇO SUGERIDO
90 Reais

TIPO
Editor de texto

MAGELLAN
multimídia

O Melhor da Multimídia que fala Português !!!

Versailles 1685

Jogo Histórico (RPG)

Um jogo de entriga na Corte de Luís XIV

Dragon Lore II

Jogo de Aventura (RPG)

Você saberia achar Maraach e ganhar o título de Principe Dragão ?

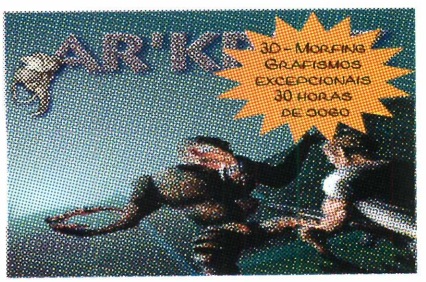

Ar'Kritz

Jogo de Ação (Shoot&Fight)

Você conseguiria salvar sua vida e achar o separador de moléculas ?

Commander Blood 1

Jogo de Aventura (RPG)

Descubra a origem do universo nessa delirante aventura espacial.

Atendimento às Revendas
Tel: (021) 252-0049
Fax: (021) 232-8163

A Magellan lançou em 1996 dois títulos educativos originais que representam muito da sua filosofia e resumem a sua visão de CD-ROM. **As Origens do Homem** (★★★★ - Cd-Rom Today) e **Quebra-Cabeças de Arte 1** (★★★★★ - HomePC) exibem:

- ➢ Interatividade
- ➢ Qualidade de interface
- ➢ Inovação tecnológica
- ➢ Originalidade de conteúdo
- ➢ Língua portuguesa

Em 1997 vamos prosseguir por esse caminho, com 7 lançamentos fantásticos já prontos para o primeiro semestre. Mistério, estratégia, aventura, ação, descoberta e aprendizagem são alguns dos ingredientes que estão a sua espera para que você desfrute do melhor que a multimídia pode lhe oferecer.

Natividade

Educação e Cultura

25 obras famosas de pintura clássica que viram quebra-cabeças.

Talk To Me 1

Aprendizado do Inglês

Ensino do inglês usando a tecnologia do reconhecimento vocal.

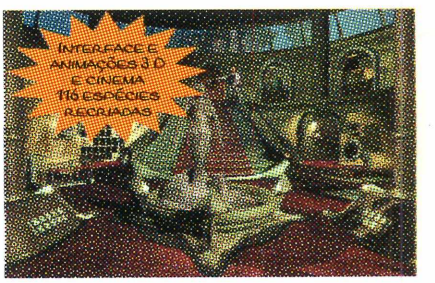

O Oceano das Origens

Enciclopédia de Ciência

Uma exploração inédita da origem da vida e seu desenvolvimento no oceano primitivo.

SIM, eu gostaria de concorrer a um CD-ROM (100 sorteios serão realizados entre Fevereiro e Março 97), e receber gratuitamente um catálogo:

Nome: .....
Endereço: .....
.....
Cidade:.....
UF:.....CEP:.....

Recorte e envie preenchido para:
Magellan Multimídia
Rua Uruguaiana, 55/924
Rio de Janeiro, RJ - CEP 20050-094
ou via fax: (021)232-8163

Guia do CD-ROM

VARIEDADES

Título - Idioma	Produtor Distribuidor Telefone Preço R$	Comentários
CURSO DE EXCEL 7.0 (Português)	MSD Software MSD (Brasília) 0800-610.016 50,00	Sete módulos e 23 lições com vídeos e animações, mostrando como usar as funções dessa planilha eletrônica.
ENCICLOPÉDIA DA CIÊNCIA (Português)	Globo Multimídia MSD (Rio) 0800 223.200 95,00	Uma obra de referência sobre assuntos científicos na mesma linha de "Como as coisas funcionam". Opinião ao lado.
ENCICLOPÉDIA GEOGRÁFICA (Português)	ATR ATR (021) 286-5889 70,00	O melhor deste programa é a geografia brasileira divididos pelos 27 estados. E ainda com algumas informações a nível mundial.
PROF. MAX - CIÊNCIAS (Português)	MaxMídia MaxMídia (031) 227-1362 69,00	Baseado nos assuntos de Ciências da 4ª série, (9 a 13 anos) pode ser útil como fonte de pesquisa, ou ajudar a desenvolver o interesse científico.
TOQUINHO - LIVRO DE CANÇÕES INTERATIVO (Português)	Midianova MSD (Rio) 0800-223.200 50,00	Não apenas músicas, mas amigos (como Vinícius de Moraes ou Chico Buarque), depoimentos, fotos e partituras. Recomendamos. Demo na edição 18.

Observação: ***Aqui, alguns dos principais títulos em CD-ROM disponíveis no mercado brasileiro. Listamos o telefone dos distribuidores e, embora eles não façam vendas diretamente, podem indicar o revendedor mais próximo a você. Os preços são os sugeridos por eles.***

ENCICLOPÉDIA DA CIÊNCIA

Inaugurada com o "Como as coisas funcionam", a série continua com esta Enciclopédia da Ciência. Trata-se de uma "localização" (adaptação para o Brasil) de um original da britânica Dorling Kindersley. Aliás, muito bem feita.

Opinião da Redação

– Excelente

– Bom

– Ruim

Sistema operacional:

DOS

Windows

Windows 95

Produto Nacional

VÍDEO-AULAS MPO

A MANEIRA MAIS PRÁTICA E ACESSÍVEL DE CONHECER A INFORMÁTICA.

COM AS VÍDEO AULAS MPO, VOCÊ PODERÁ APRENDER INFORMÁTICA EM CASA E ATÉ NO ESCRITÓRIO. ATRAVÉS DESTAS FITAS, FICOU MAIS FÁCIL CONHECER TODOS OS SEGREDOS DOS SOFTWARES MAIS UTILIZADOS.

http://www.mpo.com.br

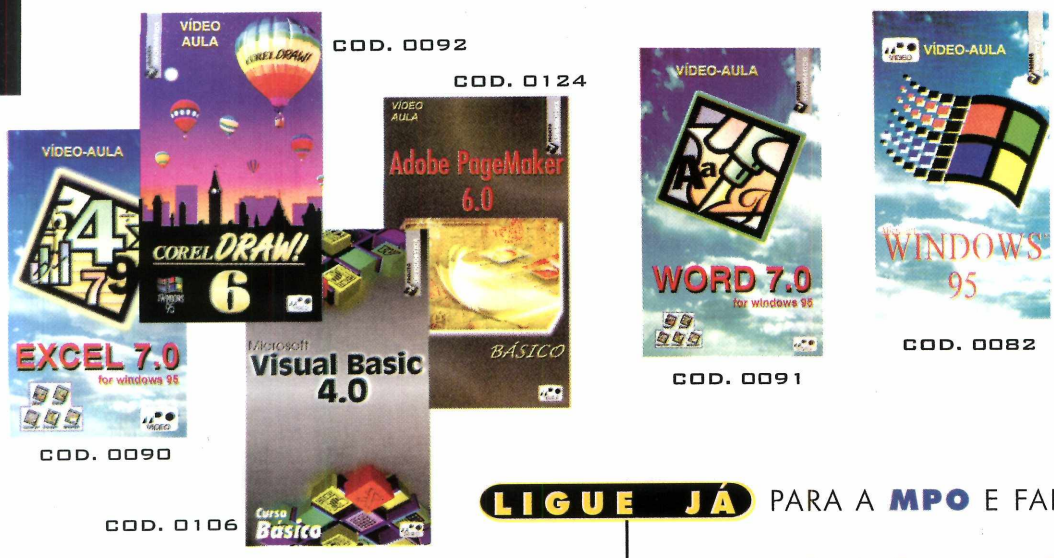

COD. 0092
COD. 0124
COD. 0090
COD. 0106
COD. 0091
COD. 0082

ART&CIA

LIGUE JÁ PARA A **MPO** E FALE COM A GENTE.

011 263 1522

MPO VÍDEO
UMA DIVISÃO DA MPO MULTIMÍDIA

mpo · multimídia

DESPACHAMOS PARA TODO O BRASIL

A MELHOR PROGRAMAÇÃO

VIAJE SEM SAIR DE SUA CASA!!! DESCUBRA O MUNDO ATRAVÉS DA INTERNET PELA IWS BBS

- VISITE E CONHEÇA LUGARES DISTANTES
- CONVERSE COM PESSOAS DE OUTROS PAISES E ESTADOS DO BRASIL
- MANDE MENSAGENS VIA E-MAIL INTERNET
- BBS ESPECIALIZADA EM CINEMA JOGOS DOS WINDOWS WINDOWS 95 CAD IMAGENS GIF PROGRAMAS DIVERSOS

Tudo isso por um custo muito baixo
Apenas R$19,00 por mês e mais 3 horas grátis!!!

tel.voz/fax:(011)5301014
dados:(011)55611131
http://www.iws.com.br
e-mail sysop@iws.com.br

ASSASSIN 2015™

MANUAIS EM PORTUGUÊS

Ninguém sai com vida deste jogo exceto... quem sabe você!

Em ASSASSIN 2015, você deverá enfrentar um exército de Exterminadores, terá que atravessar muralhas de armamento bélico, armas sofisticadas e certeiras num percurso candente, através de dezenas de pisos diferentes numa verdadeira fortaleza de terror e de morte.

WARNER INTERACTIVE

EM CD-ROM

7620 N.W. 25th Street
Units 4 & 5, Miami, FL 33122
Tel: (305) 599-1352
Fax: (305) 477-4501
http://www.sinfo.net/nwi
nwicorp@ns.sinfo.net

NWI
New World Interactive

GAMES

SWIV 3D

O melhor deste game é a sensação de estar pilotando um helicóptero por uma paisagem muito maluca. Como só isto ficaria chato, é preciso combater inimigos. A combinação ficou excelente. Recomendamos.

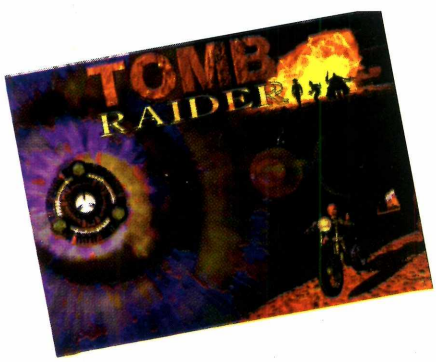

TOMB RAIDER

Ter uma mulher como heroína em um jogo de ação e violência já é um bom diferencial. Mas Tomb Raider vai além, tem cenários ótimos, boa movimentação da heroína e jogabilidade interessante. Vale experimentar.

Título - Idioma	Produtor Distribuidor Telefone Preço R$	Comentários
PRIMOTARLS **(Manual em português)**	Big Entertainment Brasoft (011) 285-5344 72,00	Um HQ (história em quadrinhos para adultos) de Leonard Nimoy, baseado nas idéias de Isaac Asimov. Adeptos do gênero devem conferir
SACRED GROUND **(Inglês)**	Activision MSD (Rio) 0800-223.200 75,00	Adventure policial com imagens digitalizadas, muitos vídeos e jogabilidade interessante.
SCREAMING SKIES **(Manual em português)**	Microforum Brasoft (011) 285-5344 59,00	Jogo de tiro no qual você comanda uma nave. A abertura e as imagens gráficas são sofisticadas, mas o importante mesmo é ter pontaria.
SWIV 3D **(Manual em português)**	SCi Brasoft (011) 285-5344 71,00	Combate aéreo no qual você controla um helicóptero e deve destruir os inimigos. Opinião ao lado
TIME LAPSE **(Manual em português)**	GTE Brasoft (011) 285-5344 78,00	Uma aventura por civilizações antigas onde você tem de decifrar enigmas para seguir em frente. Demo na edição 16.
TOMB RAIDER **(Manual em português)**	Eidos Interactive Brasoft (011) 285-5344 75,00	Um jogo de ação diferente no qual o personagem central é uma mulher. Opinião ao lado.
URÂNIO 235 **(Português)**	Byte & Brothers Byte & Brothers (011) 862-3657 49,00	Um jogo que pretende ensinar noções de conhecimentos gerais. Demo no Especial Férias.
XS **(Manual em português)**	SCi Brasoft (011) 285-5344 69,00	Mais um jogo no estilo Doom. Pode ser jogado em rede por até oito pessoas. Nada de novo.

TOQUINHO

30 SUCESSOS DE SEU REPERTÓRIO EM GRAVAÇÕES INÉDITAS

CD-ROM

PARADOXX music

Letras

Acordes

Partituras

Biografias

Discografia

Estórias em vídeo

Fotos

LIVRO DE CANÇÕES INTERATIVO

NOAV midianova

À venda nas melhores lojas de discos e informática.

Para maiores informações Ligue (011) 822-1742

QUARTO MUNDO DESIGN

O CD-ROM Nº 20 é parte integrante desta edição.
Se estiver faltando, peça ao jornaleiro

Veja a lista de programas do CD-ROM

E vem tudo explicadinho na revista

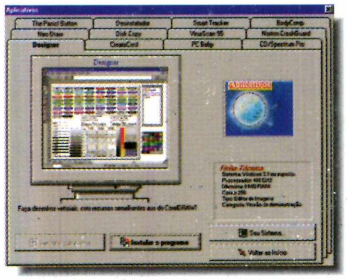

Aplicativos

- Designer (faça desenhos vetoriais, semelhantes aos do CorelDRAW!)
- CreateaCard (crie cartões comemorativos personalizados)
- PC Baby (guarde no micro os momentos mais importantes da vida do seu bebê)
- Neodraw (faça e imprima cartões de visita ou de divulgação)
- VirusScan 95 (nova versão - V.2.0.7 - do anti-vírus da McAfee)
- Norton Crash Guard (defenda seus programas de travamentos)
- The Panic Button (salva as configurações do Windows 3.1)
- Smart Track (faça um inventário de todos os seus bens)
- Bodycomp (análise eletrônica de suas condições físicas)
- Desinstalador (deleta programas copiados do CD-ROM)
- Diskcopy (programa para copiar, formatar ou fazer disco de boot)
- CD Spectrum Pro (execute seus CDs de aúdio, conferindo as freqüências)

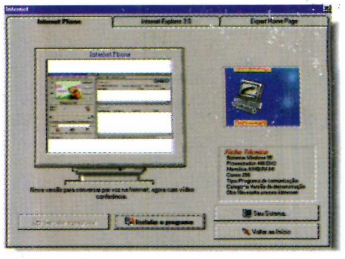

Internet

- Expert Home Page (crie suas próprias páginas para colocar na rede. Programa em português)
- Internet Phone (converse por voz pela Internet)
- Internet Explorer 3.0 (programa da Microsoft para acesso à Internet)

Jogos pesados

- Grand Prix 2 (corra de Fórmula 1 na pista de Monza)
- NBA (jogue basquete pela Liga norte-americana)
- Virtua Cop (combata numa fábrica, como nos videogames)

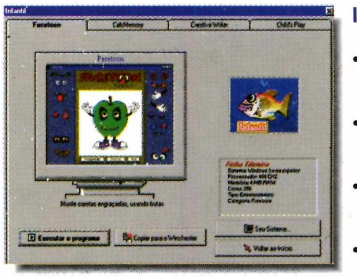

Infantil

- Facetoon (monte caretas engraçadas, com animações)
- Chiid's Play (programa de pintura, com efeitos especiais)
- CalcMemory (jogo da memória que ensina a fazer contas)
- Creative Writer (ensina noções de textos e desenhos no micro)

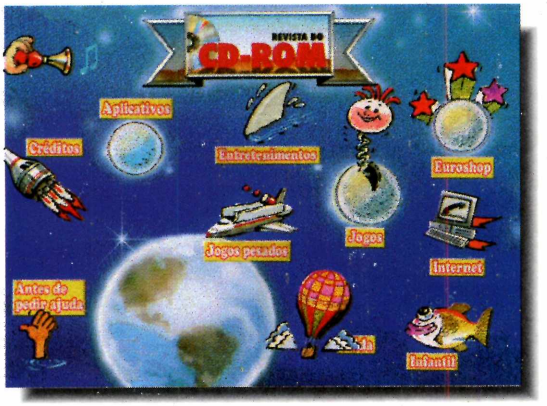

Entretenimento

- Imagens (fotos espaciais feitas pela NASA)
- Moonrise (calendário lunar para você descobrir as fases da Lua em qualquer época)
- Cliparts (15 cliparts sobre negócios)
- Eurowin (teste seus conhecimentos sobre a nova geografia européia)
- Jewels (3 quebra-cabeças para testar sua inteligência)
- Vermin 95 (Screen Saver diferente, com baratas)
- ZOOP (jogo que desafia a sua inteligência)
- Sons Wave (10 trechos de músicas)
- Inutilitário (descubra a distância que você percorre com o mouse)

Jogos

- Solo (60 variações de Paciência)
- Super Video Poker (funciona como nas máquinas de Videopôquer)
- Dardo (acerte dardos eletrônicos no alvo)
- Words (use letras para formar uma palavra pedida, no estilo Tetris)
- Pow Ball (jogo no qual você deve rebater uma bolinha, usando o mouse)
- Varmint's ElTris (variação de Tetris para até 4 pessoas)
- Frustration (gire um cubo para recolher os quadrados que estão na tela)

E na Revistinha...

Dicas & Macetes

Novos truques para você usar melhor o

Excel, Word, Windows 95
E os Endereços mais quentes da Internet

REVISTA DO CD-ROM
Informática Prática e Descomplicada

Nas bancas, no dia 15 de cada mês, sempre com um CD-ROM, em português, e a Revistinha de Dicas